



ΕΚΛΟΓΕΣ ΣΕΕ 2016

20 Νοεμβρίου 2016

ΕΙΔΙΚΗ ΕΝΗΜΕΡΩΤΙΚΗ ΕΚΔΟΣΗ

ΜΑΘΕ ΠΟΥ ΚΑΙ ΠΩΣ ΨΗΦΙΖΕΙΣ:

- ΟΔΗΓΙΕΣ ΨΗΦΟΦΟΡΙΑΣ
- ΠΡΟΓΡΑΜΜΑ ΕΚΛΟΓΩΝ
- ΒΟΗΘΗΣΤΕ ΜΑΣ ΝΑ ΜΕΤΡΗΣΟΥΜΕ ΓΡΗΓΟΡΑ ΚΑΙ ΣΩΣΤΑ
- ΟΔΗΓΙΕΣ ΠΡΟΣΒΑΣΗΣ ΓΙΑ ΑΘΗΝΑ, ΘΕΣΣΑΛΟΝΙΚΗ

Αυτή η Κυριακή σου ανήκει!
Ανήκει στη δουλειά, στο μέλλον, στα δικαιώματά σου.
Αυτή η Κυριακή μπορεί να σε κάνει πιο δυνατό.

*η δική σου
μέρα*

Ψήφισε μια Κυριακή, για όλες σου τις μέρες

ΤΕΕ

ΤΕΧΝΙΚΟ
ΕΠΙΜΕΛΗΤΗΡΙΟ
ΕΛΛΑΔΑΣ



Αυτή η Κυριακή είναι δική σου.

Αυτή η Κυριακή σου ανήκει!

Ανήκει στη δουλειά, στο μέλλον, στα δικαιώματά σου.

Αυτή η Κυριακή μπορεί να σε κάνει πιο δυνατό.

ΕΚΛΟΓΕΣ ΤΕΕ

Ψήφισε μια Κυριακή, για όλες σου τις μέρες

ΕΚΛΟΓΕΣ ΤΕΕ 2016

Κυριακή 20 Νοεμβρίου 2016

ΟΔΗΓΙΕΣ ΨΗΦΟΦΟΡΙΑΣ ΓΙΑ ΤΙΣ ΕΚΛΟΓΕΣ ΤΟΥ ΤΕΕ

Όλα τα τακτικά Μέλη του ΤΕΕ ψηφίζουν για την εκλογή αιρετών Μελών :

- α) Της Αντιπροσωπείας του ΤΕΕ (155 Μέλη).
- β) Των Επιστημονικών Επιτροπών Ειδικότητων (45 Μέλη, 5 για καθεμιά από τις παρακάτω 9 Ειδικότητες : Πολιτικών, Αρχιτεκτόνων, Μηχανολόγων, Ηλεκτρολόγων, Αγρονόμων Τοπογράφων, Χημικών, Μηχανικών Μεταλλείων - Μεταλλουργών, Ναυπηγών και Ηλεκτρονικών).
- γ) Του Ανώτατου Πειθαρχικού Συμβουλίου (4 Μέλη).

Τα Μέλη που ανήκουν σε εξομοιούμενες με Τμήμα Περιφέρειες που είναι : Νομός Αττικής και Κυκλάδων, ψηφίζουν, εκτός από τα 3 παραπάνω όργανα και για την εκλογή του Πειθαρχικού Συμβουλίου που εδρεύει στην Αθήνα (15 Μέλη).

Τα Μέλη του ΤΕΕ που ανήκουν σε Περιφερειακά Τμήματα ψηφίζουν εκτός από την Αντιπροσωπεία του ΤΕΕ, το Ανώτατο Πειθαρχικό Συμβούλιο και τις Επιστημονικές Επιτροπές Ειδικότητων και για την εκλογή :

- α) Της Αντιπροσωπείας Περιφερειακού Τμήματος (25 έως 60 Μέλη, ανάλογα με το Περιφερειακό Τμήμα).
- β) Του Πειθαρχικού Συμβουλίου κάθε Περιφερειακού Τμήματος (5 Μέλη).

**ΤΑ ΟΜΟΤΙΜΑ ΜΕΛΗ
(ΣΥΝΤΑΞΙΟΥΧΟΙ ΤΟΥ ΤΣΜΕΔΕ)
ΔΕΝ ΨΗΦΙΖΟΥΝ ΣΤΙΣ ΕΚΛΟΓΕΣ ΤΟΥ ΤΕΕ**

Κάθε Μέλος ψηφίζει από τις 8:00 το πρωί μέχρι τις 7:00 το βράδυ στην περιοχή που βρίσκεται, σε μία από τις παρακάτω περιοχές:

ΠΟΥ ΨΗΦΙΖΟΥΜΕ

1. ΑΘΗΝΑ	17. ΗΓΟΥΜΕΝΙΤΣΑ	33. ΚΟΡΙΝΘΟΣ	49. ΠΟΛΥΓΥΡΟΣ
2. ΘΕΣΣΑΛΟΝΙΚΗ	18. ΗΡΑΚΛΕΙΟ ΚΡΗΤΗΣ	34. ΚΩΣ	50. ΠΡΕΒΕΖΑ
3. ΑΓ. ΝΙΚΟΛΑΟΣ	19. ΘΗΡΑ	35. ΛΑΜΙΑ	51. ΠΥΡΓΟΣ
4. ΑΓΡΙΝΙΟ	20. ΙΩΑΝΝΙΝΑ	36. ΛΑΡΙΣΑ	52. ΡΕΘΥΜΝΟ
5. ΑΛΕΞΑΝΔΡΟΥΠΟΛΗ	21. ΚΑΒΑΛΑ	37. ΛΕΥΚΑΔΑ	53. ΡΟΔΟΣ
6. ΑΜΦΙΣΣΑ	22. ΚΑΛΑΜΑΤΑ	38. ΛΗΜΝΟΣ	54. ΣΑΜΟΣ
7. ΑΝΔΡΟΣ	23. ΚΑΛΥΜΝΟΣ	39. ΛΙΒΑΔΕΙΑ	55. ΣΕΡΡΕΣ
8. ΑΡΓΟΣΤΟΛΙ	24. ΚΑΡΔΙΤΣΑ	40. ΜΕΣΟΛΟΓΓΙ	56. ΣΠΑΡΤΗ
9. ΑΡΤΑ	25. ΚΑΡΠΑΘΟΣ	41. ΜΗΛΟΣ	57. ΤΡΙΚΑΛΑ
10. ΒΕΡΟΙΑ	26. ΚΑΡΠΕΝΗΣΙ	42. ΜΥΚΟΝΟΣ	58. ΤΡΙΠΟΛΗ
11. ΒΟΛΟΣ	27. ΚΑΣΤΟΡΙΑ	43. ΜΥΤΙΛΗΝΗ	59. ΦΛΩΡΙΝΑ
12. ΓΡΕΒΕΝΑ	28. ΚΑΤΕΡΙΝΗ	44. ΝΑΞΟΣ	60. ΧΑΛΚΙΔΑ
13. ΔΡΑΜΑ	29. ΚΕΡΚΥΡΑ	45. ΝΑΥΠΛΙΟ	61. ΧΑΝΙΑ
14. ΕΔΕΣΣΑ	30. ΚΙΛΚΙΣ	46. ΞΑΝΘΗ	62. ΧΙΟΣ
15. ΕΡΜΟΥΠΟΛΗ	31. ΚΟΖΑΝΗ	47. ΟΡΕΣΤΙΑΔΑ	
16. ΖΑΚΥΝΘΟΣ	32. ΚΟΜΟΤΗΝΗ	48. ΠΑΤΡΑ	

ΕΚΛΟΓΕΣ ΤΕΕ 2016

Κυριακή 20 Νοεμβρίου 2016

Ο ακριβής τόπος κάθε εκλογικού τμήματος ορίζεται στο πρόγραμμα των εκλογών.

Εφόσον υπάρχουν ψηφοφόροι που περιμένουν να ασκήσουν το καθήκον τους στην είσοδο του Εκλογικού Τμήματος, η ψηφοφορία παρατείνεται μετά τις 7:00 το βράδυ.

ΠΩΣ ΨΗΦΙΖΟΥΜΕ

Κάθε Μέλος του ΤΕΕ ψηφίζει αυτοπροσώπως και η ταυτότητά του διαπιστώνεται από την αστυνομική του ταυτότητα ή από το δελτίο Μέλους του ΤΕΕ ή από το διαβατήριό ή από την άδεια οδήγησης.

Τα ψηφοδέλτια είναι ξεχωριστά για καθένα από τα αιρετά όργανα του ΤΕΕ και ξεχωριστά για κάθε συνδυασμό υποψηφίων ή μεμονωμένο υποψήφιο. Ο ψηφοφόρος εκδηλώνει την προτίμησή του μεταξύ των υποψηφίων που περιλαμβάνονται στο ψηφοδέλτιο που έχει επιλέξει, με σταυρούς προτίμησης (+ ή v ή X) που σημειώνονται με μπλε ή μαύρο μολύβι διαρκείας (στυλό), εντός του τετραγώνου που βρίσκεται αριστερά του ονόματος και πριν τον αύξοντα αριθμό του ονόματος κάθε υποψηφίου.

Οι μεμονωμένοι υποψήφιοι δεν χρειάζονται σταυρό προτίμησης, αλλά αν σημειωθεί σταυρός προτίμησης στο ψηφοδέλτιό τους δεν προκαλείται ακυρότητα του ψηφοδελτίου.

Οι σταυροί προτίμησης (+ ή v ή X) που μπορεί να βάλει ένας ψηφοφόρος είναι αναλυτικά :

α) Μέχρι δύο (2) σταυροί (+ ή v ή X) για το Ανώτατο Πειθαρχικό Συμβούλιο.

β) Μέχρι τρεις (3) σταυροί (+ ή v ή X) για τις Επιστημονικές Επιτροπές Ειδικοτήτων.

γ) Μέχρι οκτώ (8) σταυροί (+ ή v ή X) για το Πειθαρχικό Συμβούλιο που εδρεύει στην Αθήνα.

δ) Μέχρι τρεις (3) σταυροί (+ ή v ή X) για το Πειθαρχικό Συμβούλιο Περιφερειακού Τμήματος.

ε) Για την Αντιπροσωπεία του ΤΕΕ οι σταυροί προτίμησης (+ ή v ή X) για κάθε Περιφέρεια, φαίνονται στον παρακάτω πίνακα :

1.	Νομός Αττικής	μέχρι	25
2.	Τμήμα Κεντρικής Μακεδονίας	»	12
3.	Τμήμα Δυτικής Ελλάδας	»	4
4.	Τμήμα Θράκης	»	2
5.	Τμήμα Ανατολικής Μακεδονίας	»	2
6.	Τμήμα Δυτικής Μακεδονίας	»	2
7.	Τμήμα Κεντρικής και Δυτικής Θεσσαλίας	»	3
8.	Τμήμα Νομού Μαγνησίας	»	1
9.	Τμήμα Ανατολικής Στερεάς Ελλάδας	»	2
10.	Τμήμα Ηπείρου	»	2
11.	Τμήμα Νομού Δωδεκανήσου	»	1
12.	Τμήμα Ανατολικής Κρήτης	»	2
13.	Τμήμα Δυτικής Κρήτης	»	2
14.	Τμήμα Πελοποννήσου	»	2
15.	Τμήμα Νομού Κέρκυρας	»	1
16.	Τμήμα Νομού Αιτωλοακαρνανίας	»	1
17.	Τμήμα Βορειοανατολικού Αιγαίου	»	2
18.	Τμήμα Νομού Ευβοίας	»	1
19.	Νομός Κυκλάδων	»	1

ΕΚΛΟΓΕΣ ΤΕΕ 2016

Κυριακή 20 Νοεμβρίου 2016

Για την Αντιπροσωπεία του ΤΕΕ κάθε ψηφοφόρος ψηφίζει από το συνδυασμό της προτιμήσεώς του, τους υποψηφίους που αντιστοιχούν στο Περιφερειακό Τμήμα ή την εξομοιούμενη με Τμήμα Περιφέρεια **στην περιοχή που ψηφίζει**.

Ακόμη μπορεί να βάλει και μέχρι τρεις (3) σταυρούς προτίμησης (+ ή v ή X) σε υποψηφίους άλλων Περιφερειών του ίδιου συνδυασμού.

ΨΗΦΟΦΟΡΟΣ ΠΟΥ ΘΑ ΒΡΕΘΕΙ ΣΕ ΠΕΡΙΟΧΗ ΑΛΛΟΥ ΠΕΡΙΦΕΡΕΙΑΚΟΥ ΤΜΗΜΑΤΟΣ Ή ΕΞΟΜΟΙΟΥΜΕΝΗΣ ΠΕΡΙΦΕΡΕΙΑΣ ΨΗΦΙΖΕΙ :

- α) Για την **ΑΝΤΙΠΡΟΣΩΠΕΙΑ** του Τ.Ε.Ε., αλλά βάζει σταυρούς σε υποψηφίους της Περιφέρειας στην οποία βρίσκεται την ημέρα των εκλογών, όπως αναφέρεται παραπάνω. Εφ' όσον επιθυμεί να ψηφίσει υποψηφίους της Περιφέρειας στην οποία διαμένει μόνιμα, μπορεί να χρησιμοποιήσει τους 3 σταυρούς (+ ή v ή X) που έχει δικαίωμα να βάλει σε υποψηφίους άλλης Περιφέρειας και να ψηφίσει τους υποψηφίους της Περιφέρειάς του.
- β) Για το **ΑΝΩΤΑΤΟ ΠΕΙΘΑΡΧΙΚΟ ΣΥΜΒΟΥΛΙΟ**.
- γ) Για την **ΕΠΙΣΤΗΜΟΝΙΚΗ ΕΠΙΤΡΟΠΗ** της **ΕΙΔΙΚΟΤΗΤΑΣ** του.
- δ) **ΔΕΝ ΨΗΦΙΖΕΙ** για την τοπική Αντιπροσωπεία Περιφερειακού Τμήματος και το αντίστοιχο Πειθαρχικό Συμβούλιο.

στ) Για την Αντιπροσωπεία των Περιφερειακών Τμημάτων οι σταυροί προτίμησης (+ ή v ή X) φαίνονται στον παρακάτω πίνακα :

1.	Τμήμα Κεντρικής Μακεδονίας	Μέχρι	20
2.	Τμήμα Δυτικής Ελλάδας	»	20
3.	Τμήμα Θράκης	»	18
4.	Τμήμα Ανατολικής Μακεδονίας	»	15
5.	Τμήμα Δυτικής Μακεδονίας	»	17
6.	Τμήμα Κεντρικής και Δυτικής Θεσσαλίας	»	20
7.	Τμήμα Νομού Μαγνησίας	»	16
8.	Τμήμα Ανατολικής Στερεάς Ελλάδας	»	16
9.	Τμήμα Ηπείρου	»	19
10.	Τμήμα Νομού Δωδεκανήσου	»	11
11.	Τμήμα Ανατολικής Κρήτης	»	18
12.	Τμήμα Δυτικής Κρήτης	»	16
13.	Τμήμα Πελοποννήσου	»	20
14.	Τμήμα Νομού Κέρκυρας	»	9
15.	Τμήμα Νομού Αιτωλοακαρνανίας	»	12
16.	Τμήμα Βορειοανατολικού Αιγαίου	»	12
17.	Τμήμα Νομού Ευβοίας	»	14

Σταυροί προτίμησης πέρα από τα προβλεπόμενα όρια δεν λαμβάνονται υπόψη στο σύνολό τους, δεν κάνουν όμως άκυρο το ψηφοδέλτιο.

ΕΚΛΟΓΕΣ ΤΕΕ 2016

Κυριακή 20 Νοεμβρίου 2016

Πρόγραμμα των εκλογών της 20ης Νοεμβρίου 2016

Οι εκλογές για την ανάδειξη των αιρετών Μελών των οργάνων του ΤΕΕ θα διεξαχθούν σε όλη τη χώρα την **Κυριακή 20 Νοεμβρίου 2016 από τις 8 το πρωί μέχρι τις 7 το βράδυ**. Στα εκλογικά τμήματα που θα υπάρχουν ψηφοφόροι και μετά τις 7 το βράδυ, η εκλογή θα παρατείνεται με απόφαση της Εφορευτικής Επιτροπής. Τα αναγκαία εκλογικά τμήματα όπου απαιτούνταν ορίσθηκαν με την υπ' αριθ. Πρωτ. 74089/9.11.2016 (ΑΔΑ: ΩΚΗΚ46530Ξ-ΓΦΣ) απόφαση του Υπουργού Υποδομών και Μεταφορών. Τα Μέλη του ΤΕΕ, ανεξάρτητα από τη διεύθυνση της μόνιμης διαμονής τους, μπορούν να ψηφίσουν στις παρακάτω έδρες των περιφερειακών ενοτήτων (τ. νομών) ή άλλες πόλεις που θα βρίσκονται την ημέρα των εκλογών, όπως παρακάτω:

στην ΑΘΗΝΑ

Σε 60 εκλογικά τμήματα (με αριθμούς 1 έως 60) που θα εγκατασταθούν όλα στο **Ποδηλατοδρόμιο του Ολυμπιακού Αθλητικού Κέντρου Αθηνών (Ο.Α.Κ.Α.) «ΣΠΥΡΟΣ ΛΟΥΗΣ» - είσοδος από Λεωφ. Ολυμπιονίκη Σπύρου Λούη, Πύλη Ε', Μαρούσι Αττικής**. Τα τμήματα αυτά, στα οποία οι ψηφοφόροι κατανέμονται και ψηφίζουν κατά την αλφαβητική σειρά των επωνύμων τους, είναι τα ακόλουθα:

- 1^ο ΕΚΛΟΓΙΚΟ ΤΜΗΜΑ: ΑΑΡΩΝ μέχρι και ΑΘΑΝΑΣΟΓΛΟΥ και όσων το επώνυμο γράφεται με λατινικούς χαρακτήρες καθώς και τα άτομα με κινητικά προβλήματα
- 2^ο ΕΚΛΟΓΙΚΟ ΤΜΗΜΑ: ΑΘΑΝΑΣΟΠΟΥΛΟΣ μέχρι και ΑΝΑΓΝΩΣΤΟΠΟΥΛΟΥ
- 3^ο ΕΚΛΟΓΙΚΟ ΤΜΗΜΑ: ΑΝΑΓΝΩΣΤΟΣ μέχρι και ΑΝΤΩΝΟΓΛΟΥ
- 4^ο ΕΚΛΟΓΙΚΟ ΤΜΗΜΑ: ΑΝΤΩΝΟΠΟΥΛΟΣ μέχρι και ΑΣΛΑΝΙΔΟΥ
- 5^ο ΕΚΛΟΓΙΚΟ ΤΜΗΜΑ: ΑΣΛΑΝΟΓΛΟΥ μέχρι και ΒΑΣΙΛΑΚΗΣ
- 6^ο ΕΚΛΟΓΙΚΟ ΤΜΗΜΑ: ΒΑΣΙΛΑΚΟΠΟΥΛΟΣ μέχρι και ΒΛΑΣΣΟΠΟΥΛΟΥ
- 7^ο ΕΚΛΟΓΙΚΟ ΤΜΗΜΑ: ΒΛΑΣΤΑΚΗΣ μέχρι και ΓΑΒΡΙΕΛΑΤΟΥ
- 8^ο ΕΚΛΟΓΙΚΟ ΤΜΗΜΑ: ΓΑΒΡΙΗΛ μέχρι και ΓΕΩΡΓΙΑΝΝΟΥ
- 9^ο ΕΚΛΟΓΙΚΟ ΤΜΗΜΑ: ΓΕΩΡΓΙΖΑ μέχρι και ΓΙΑΝΝΟΥΚΟΣ
- 10^ο ΕΚΛΟΓΙΚΟ ΤΜΗΜΑ: ΓΙΑΝΝΟΥΛΑ μέχρι και ΓΚΡΟΥΣΤΙΩΤΗΣ
- 11^ο ΕΚΛΟΓΙΚΟ ΤΜΗΜΑ: ΓΚΡΟΥΤΣΗΣ μέχρι και ΔΑΡΑΣ
- 12^ο ΕΚΛΟΓΙΚΟ ΤΜΗΜΑ: ΔΑΡΑΤΖΗΣ μέχρι και ΔΗΜΗΤΡΟΜΑΝΩΛΑΚΗΣ
- 13^ο ΕΚΛΟΓΙΚΟ ΤΜΗΜΑ: ΔΗΜΗΤΡΟΠΟΥΛΟΣ μέχρι και ΔΡΑΚΟΥΛΟΓΚΩΝΑ
- 14^ο ΕΚΛΟΓΙΚΟ ΤΜΗΜΑ: ΔΡΑΚΩΝΑΚΗ μέχρι και ΖΑΡΖΟΥΡΑΣ
- 15^ο ΕΚΛΟΓΙΚΟ ΤΜΗΜΑ: ΖΑΡΙΔΗΣ μέχρι και ΖΩΓΡΑΦΟΠΟΥΛΟΥ
- 16^ο ΕΚΛΟΓΙΚΟ ΤΜΗΜΑ: ΖΩΓΡΑΦΟΣ μέχρι και ΘΩΜΟΠΟΥΛΟΥ
- 17^ο ΕΚΛΟΓΙΚΟ ΤΜΗΜΑ: ΘΩΜΟΣ μέχρι και ΚΑΛΑΜΑΡΗΣ
- 18^ο ΕΚΛΟΓΙΚΟ ΤΜΗΜΑ: ΚΑΛΑΜΑΡΙΩΤΗΣ μέχρι και ΚΑΝΑΓΚΙΝΗΣ
- 19^ο ΕΚΛΟΓΙΚΟ ΤΜΗΜΑ: ΚΑΝΑΚΑΚΗ μέχρι και ΚΑΡΑΚΑΛΙΔΗΣ
- 20^ο ΕΚΛΟΓΙΚΟ ΤΜΗΜΑ: ΚΑΡΑΚΑΛΠΑΚΗ μέχρι και ΚΑΡΝΑΧΩΡΙΤΗΣ
- 21^ο ΕΚΛΟΓΙΚΟ ΤΜΗΜΑ: ΚΑΡΝΕΖΗΣ μέχρι και ΚΑΤΣΙΜΠΑΣ
- 22^ο ΕΚΛΟΓΙΚΟ ΤΜΗΜΑ: ΚΑΤΣΙΜΠΕΡΗ μέχρι και ΚΟΕΝ
- 23^ο ΕΚΛΟΓΙΚΟ ΤΜΗΜΑ: ΚΟΖΑ μέχρι και ΚΟΝΤΟΡΟΥΣΗΣ
- 24^ο ΕΚΛΟΓΙΚΟ ΤΜΗΜΑ: ΚΟΝΤΟΣ μέχρι και ΚΟΥΚΟΥΦΛΗΣ

- 25^ο ΕΚΛΟΓΙΚΟ ΤΜΗΜΑ: ΚΟΥΛΑ μέχρι και ΚΟΥΤΣΟΥΜΑΡΗΣ
- 26^ο ΕΚΛΟΓΙΚΟ ΤΜΗΜΑ: ΚΟΥΤΣΟΥΜΗΣ μέχρι και ΚΩΝΣΤΑΝΤΑΚΗΣ
- 27^ο ΕΚΛΟΓΙΚΟ ΤΜΗΜΑ: ΚΩΝΣΤΑΝΤΑΚΟΠΟΥΛΟΣ μέχρι και ΛΑΖΟΥΡΑΣ
- 28^ο ΕΚΛΟΓΙΚΟ ΤΜΗΜΑ: ΛΑΘΟΥΡΑΚΗ μέχρι και ΛΙΑΝΟΠΟΥΛΟΥ
- 29^ο ΕΚΛΟΓΙΚΟ ΤΜΗΜΑ: ΛΙΑΝΟΣ μέχρι και ΜΑΒΙΝΑΚΗ
- 30^ο ΕΚΛΟΓΙΚΟ ΤΜΗΜΑ: ΜΑΓΑΛΙΟΣ μέχρι και ΜΑΝΟΥΧΑΣ
- 31^ο ΕΚΛΟΓΙΚΟ ΤΜΗΜΑ: ΜΑΝΟΥΒΕΛΟΣ μέχρι και ΜΑΡΟΠΑΚΗΣ
- 32^ο ΕΚΛΟΓΙΚΟ ΤΜΗΜΑ: ΜΑΡΟΠΟΥΛΟΣ μέχρι και ΜΕΛΙΣΣΟΥΡΓΟΣ
- 33^ο ΕΚΛΟΓΙΚΟ ΤΜΗΜΑ: ΜΕΛΙΣΤΑ μέχρι και ΜΙΧΑΛΟΛΙΑΣ
- 34^ο ΕΚΛΟΓΙΚΟ ΤΜΗΜΑ: ΜΙΧΑΛΟΠΟΥΛΟΣ μέχρι και ΜΠΑΚΟΠΟΥΛΟΥ
- 35^ο ΕΚΛΟΓΙΚΟ ΤΜΗΜΑ: ΜΠΑΚΟΣ μέχρι και ΜΠΕΧΡΑΚΗΣ
- 36^ο ΕΚΛΟΓΙΚΟ ΤΜΗΜΑ: ΜΠΕΧΤΣΗΣ μέχρι και ΜΠΟΧΩΤΗΣ
- 37^ο ΕΚΛΟΓΙΚΟ ΤΜΗΜΑ: ΜΠΡΑΒΟΣ μέχρι και ΝΙΚΟΛΑΟΥ
- 38^ο ΕΚΛΟΓΙΚΟ ΤΜΗΜΑ: ΝΙΚΟΛΑΡΑΚΗΣ μέχρι και ΞΗΡΟΣ
- 39^ο ΕΚΛΟΓΙΚΟ ΤΜΗΜΑ: ΞΗΡΟΣΤΥΛΙΔΗΣ μέχρι και ΠΑΝΑΓΙΩΤΑΡΟΥ
- 40^ο ΕΚΛΟΓΙΚΟ ΤΜΗΜΑ: ΠΑΝΑΓΙΩΤΑΣ μέχρι και ΠΑΠΑΓΙΑΝΝΑΚΗΣ
- 41^ο ΕΚΛΟΓΙΚΟ ΤΜΗΜΑ: ΠΑΠΑΓΙΑΝΝΑΚΟΠΟΥΛΟΣ μέχρι και ΑΠΑΕΜΜΑΝΟΥΗΛ
- 42^ο ΕΚΛΟΓΙΚΟ ΤΜΗΜΑ: ΠΑΠΑΕΥΑΓΓΕΛΙΟΥ μέχρι και ΠΑΠΑΠΑΝΑΓΟΥ
- 43^ο ΕΚΛΟΓΙΚΟ ΤΜΗΜΑ: ΠΑΠΑΠΑΝΟΣ μέχρι και ΠΑΣΧΙΔΗΣ
- 44^ο ΕΚΛΟΓΙΚΟ ΤΜΗΜΑ: ΠΑΣΧΟΠΟΥΛΟΣ μέχρι και ΠΕΤΡΟΠΟΥΛΕΑΣ
- 45^ο ΕΚΛΟΓΙΚΟ ΤΜΗΜΑ: ΠΕΤΡΟΠΟΥΛΟΣ μέχρι και ΠΟΜΑΚΗΣ
- 46^ο ΕΚΛΟΓΙΚΟ ΤΜΗΜΑ: ΠΟΜΟΝΗ μέχρι και ΡΕΛΛΟΣ
- 47^ο ΕΚΛΟΓΙΚΟ ΤΜΗΜΑ: ΡΕΜΕΔΙΑΚΗΣ μέχρι και ΣΑΚΕΛΛΑΡΗΣ
- 48^ο ΕΚΛΟΓΙΚΟ ΤΜΗΜΑ: ΣΑΚΕΛΛΑΡΙΑΔΗΣ μέχρι και ΣΕΡΒΟΥ
- 49^ο ΕΚΛΟΓΙΚΟ ΤΜΗΜΑ: ΣΕΡΓΑΚΗ μέχρι και ΣΚΟΡΤΣΗΣ
- 50^ο ΕΚΛΟΓΙΚΟ ΤΜΗΜΑ: ΣΚΟΤΑΔΗΣ μέχρι και ΣΠΥΡΟΠΟΥΛΟΥ
- 51^ο ΕΚΛΟΓΙΚΟ ΤΜΗΜΑ: ΣΠΥΡΟΣ μέχρι και ΣΤΕΦΑΝΑΤΟΥ
- 52^ο ΕΚΛΟΓΙΚΟ ΤΜΗΜΑ: ΣΤΕΦΑΝΗ μέχρι και ΤΑΛΟΥΜΗΣ
- 53^ο ΕΚΛΟΓΙΚΟ ΤΜΗΜΑ: ΤΑΛΦΑΝΙΔΗΣ μέχρι και ΤΙΚΟΥ
- 54^ο ΕΚΛΟΓΙΚΟ ΤΜΗΜΑ: ΤΙΚΤΑΠΑΝΙΔΗ μέχρι και ΤΣΑΚΙΡΙΔΟΥ
- 55^ο ΕΚΛΟΓΙΚΟ ΤΜΗΜΑ: ΤΣΑΚΙΡΟΓΛΟΥ μέχρι και ΤΣΙΜΠΙΝΟΣ
- 56^ο ΕΚΛΟΓΙΚΟ ΤΜΗΜΑ: ΤΣΙΜΠΙΡΙΔΗΣ μέχρι και ΦΑΡΑΚΛΟΥ
- 57^ο ΕΚΛΟΓΙΚΟ ΤΜΗΜΑ: ΦΑΡΑΚΟΣ μέχρι και ΦΡΕΤΖΑΓΙΑΣ
- 58^ο ΕΚΛΟΓΙΚΟ ΤΜΗΜΑ: ΦΡΙΓΚΑ μέχρι και ΧΑΣΚΑΣ
- 59^ο ΕΚΛΟΓΙΚΟ ΤΜΗΜΑ: ΧΑΣΚΟΠΟΥΛΟΣ μέχρι και ΧΟΥΤΕΑΣ
- 60^ο ΕΚΛΟΓΙΚΟ ΤΜΗΜΑ: ΧΟΥΤΣΟΥΜΗΣ μέχρι και ΩΤΤΑ

στη ΘΕΣΣΑΛΟΝΙΚΗ

Σε 20 εκλογικά τμήματα (με αριθμούς 1 έως 20) που θα εγκατασταθούν **στο περίπτερο 4 (ισόγειο) της HELEXPO A.E. (Εγνατία 154, ΘΕΣΣΑΛΟΝΙΚΗ)**. Τα τμήματα αυτά, στα οποία οι ψηφοφόροι κατανέμονται και ψηφίζουν κατά την αλφαβητική σειρά των επωνύμων τους, είναι τα ακόλουθα:

ΕΚΛΟΓΕΣ ΤΕΕ 2016

Κυριακή 20 Νοεμβρίου 2016

- 1^ο ΕΚΛΟΓΙΚΟ ΤΜΗΜΑ : ΑΑΡΩΝ μέχρι και ΑΝΤΩΝΟΓΛΟΥ και όσων το επώνυμο γράφεται με λατινικούς χαρακτήρες
2^ο ΕΚΛΟΓΙΚΟ ΤΜΗΜΑ: ΑΝΤΩΝΟΠΟΥΛΟΣ μέχρι και ΒΛΑΣΣΟΠΟΥΛΟΥ
3^ο ΕΚΛΟΓΙΚΟ ΤΜΗΜΑ: ΒΛΑΣΤΑΚΗΣ μέχρι και ΓΙΑΝΝΟΥΚΟΣ
4^ο ΕΚΛΟΓΙΚΟ ΤΜΗΜΑ: ΓΙΑΝΝΟΥΛΑ μέχρι και ΔΗΜΗΤΡΟΜΑΝΩΛΑΚΗΣ
5^ο ΕΚΛΟΓΙΚΟ ΤΜΗΜΑ: ΔΗΜΗΤΡΟΠΟΥΛΟΣ μέχρι και ΖΩΓΡΑΦΟΠΟΥΛΟΥ
6^ο ΕΚΛΟΓΙΚΟ ΤΜΗΜΑ: ΖΩΓΡΑΦΟΣ μέχρι και ΚΑΝΑΓΚΙΝΗΣ
7^ο ΕΚΛΟΓΙΚΟ ΤΜΗΜΑ: ΚΑΝΑΚΑΚΗ μέχρι και ΚΑΤΣΙΜΠΑΣ
8^ο ΕΚΛΟΓΙΚΟ ΤΜΗΜΑ: ΚΑΤΣΙΜΠΕΡΗ μέχρι και ΚΟΥΚΟΥΦΛΗΣ
9^ο ΕΚΛΟΓΙΚΟ ΤΜΗΜΑ: ΚΟΥΛΑ μέχρι και ΛΑΖΟΥΡΑΣ
10^ο ΕΚΛΟΓΙΚΟ ΤΜΗΜΑ: ΛΑΘΟΥΡΑΚΗ μέχρι και ΜΑΝΟΥΑΧ
11^ο ΕΚΛΟΓΙΚΟ ΤΜΗΜΑ: ΜΑΝΟΥΒΕΛΟΣ μέχρι και ΜΙΧΑΛΟΛΙΑΣ
12^ο ΕΚΛΟΓΙΚΟ ΤΜΗΜΑ: ΜΙΧΑΛΟΠΟΥΛΟΣ μέχρι και ΜΠΟΧΩΤΗΣ
13^ο ΕΚΛΟΓΙΚΟ ΤΜΗΜΑ: ΜΠΡΑΒΟΣ μέχρι και ΠΑΝΑΓΙΩΤΑΡΟΥ
14^ο ΕΚΛΟΓΙΚΟ ΤΜΗΜΑ: ΠΑΝΑΓΙΩΤΑΣ μέχρι και ΠΑΠΑΠΑΝΑΓΟΥ
15^ο ΕΚΛΟΓΙΚΟ ΤΜΗΜΑ: ΠΑΠΑΠΑΝΟΣ μέχρι και ΠΟΜΑΚΗΣ
16^ο ΕΚΛΟΓΙΚΟ ΤΜΗΜΑ: ΠΟΜΟΝΗ μέχρι και ΣΕΡΒΟΥ
17^ο ΕΚΛΟΓΙΚΟ ΤΜΗΜΑ: ΣΕΡΓΑΚΗ μέχρι και ΣΤΕΦΑΝΑΤΟΥ
18^ο ΕΚΛΟΓΙΚΟ ΤΜΗΜΑ: ΣΤΕΦΑΝΗ μέχρι και ΤΣΑΚΙΡΙΔΟΥ
19^ο ΕΚΛΟΓΙΚΟ ΤΜΗΜΑ: ΤΣΑΚΙΡΟΓΛΟΥ μέχρι και ΦΡΕΤΖΑΓΙΑΣ
20^ο ΕΚΛΟΓΙΚΟ ΤΜΗΜΑ: ΦΡΙΓΚΑ μέχρι και ΩΤΤΑ

στην Περιφερειακή Ενότητα ΑΙΤΩΛΟΑΚΑΡΝΑΝΙΑΣ

Σε 2 εκλογικά τμήματα που θα εγκατασταθούν:

Το ένα από τα εκλογικά στην Έδρα του Περιφερειακού Τμήματος Αιτωλοακαρνανίας του ΤΕΕ (Αίθουσα εκδηλώσεων, 1^{ος} όροφος Π. Σούλου 11, ΑΓΡΙΝΙΟ), και το άλλο στο Διοικητήριο στα Γραφεία της Διεύθυνσης Τεχνικών Έργων της Περιφερειακής Ενότητας Αιτωλοακαρνανίας (Κύπρου 30, ισόγειο Αίθουσα συνεδριάσεων Περιφερειακού Συμβουλίου, ΜΕΣΟΛΟΓΓΙ). Όλα τα Μέλη που βρίσκονται στην Περιφερειακή Ενότητα Αιτωλοακαρνανίας ψηφίζουν σε ένα από τα δύο ως άνω εκλογικά τμήματα, δηλαδή είτε στο Αγρίνιο είτε στο Μεσολόγγι.

στην Περιφερειακή Ενότητα ΑΡΓΟΛΙΔΑΣ

Σε 1 εκλογικό τμήμα, που θα εγκατασταθεί στο Εργατικό Κέντρο Ναυπλίου (25^{ης} Μαρτίου 2, ΝΑΥΠΛΙΟ).

στην Περιφερειακή Ενότητα ΑΡΚΑΔΙΑΣ

Σε 1 εκλογικό τμήμα, που θα εγκατασταθεί στην Έδρα του Περιφερειακού Τμήματος Πελοποννήσου του ΤΕΕ (Ηρώων Πολυτεχνείου 19, ΤΡΙΠΟΛΗ).

στην Περιφερειακή Ενότητα ΑΡΤΑΣ

Σε 1 εκλογικό τμήμα, που θα εγκατασταθεί στα Γραφεία της Νομαρχιακής Επιτροπής Άρτας του ΤΕΕ (Σκουφά 12, ΑΡΤΑ).

στην Περιφερειακή Ενότητα ΑΧΑΪΑΣ

Σε 6 εκλογικά τμήματα, που θα εγκατασταθούν στο 2^ο Γυμνάσιο Πάτρας (Τριών Ναυάρχων & Μαιζώνος 156, ΠΑΤΡΑ). Τα τμήματα αυτά, στα οποία οι ψηφοφόροι κατανέμονται και ψηφίζουν κατά την αλφαβητική σειρά των επωνύμων τους, είναι τα ακόλουθα:

- 1^ο ΕΚΛΟΓΙΚΟ ΤΜΗΜΑ : ΑΑΡΩΝ μέχρι και ΓΚΡΟΥΣΤΙΩΤΗΣ και όσων το επώνυμο γράφεται με λατινικούς χαρακτήρες
2^ο ΕΚΛΟΓΙΚΟ ΤΜΗΜΑ: ΓΚΡΟΥΤΣΗΣ μέχρι και ΚΑΡΝΑΧΩΡΙΤΗΣ

3^ο ΕΚΛΟΓΙΚΟ ΤΜΗΜΑ: ΚΑΡΝΕΖΗΣ μέχρι και ΜΑΝΟΥΑΧ

4^ο ΕΚΛΟΓΙΚΟ ΤΜΗΜΑ: ΜΑΝΟΥΒΕΛΟΣ μέχρι και ΠΑΠΑΓΙΑΝΝΑΚΗΣ

5^ο ΕΚΛΟΓΙΚΟ ΤΜΗΜΑ: ΠΑΠΑΓΙΑΝΝΑΚΟΠΟΥΛΟΣ μέχρι και ΣΠΥΡΟΠΟΥΛΟΥ

6^ο ΕΚΛΟΓΙΚΟ ΤΜΗΜΑ: ΣΠΥΡΟΣ μέχρι και ΩΤΤΑ

στην Περιφερειακή Ενότητα ΒΟΙΩΤΙΑΣ

Σε 1 εκλογικό τμήμα, που θα εγκατασταθεί στο Διοικητήριο Περιφερειακής Ενότητας Βοιωτίας (Φίλωνος 35-39, ισόγειο, ΛΙΒΑΔΕΙΑ).

στην Περιφερειακή Ενότητα ΓΡΕΒΕΝΩΝ

Σε 1 εκλογικό τμήμα, που θα εγκατασταθεί στο Διοικητήριο της Περιφερειακής Ενότητας Γρεβενών (Αίθουσα Πέτρος Σούλης, Τέρμα Κων/νου Ταλιαδούρη, 1^{ος} όροφος, ΓΡΕΒΕΝΑ).

στην Περιφερειακή Ενότητα ΔΡΑΜΑΣ

Σε 1 εκλογικό τμήμα, που θα εγκατασταθεί στα Γραφεία της Νομαρχιακής Επιτροπής Δράμας του ΤΕΕ (Επικούρου 2, ΔΡΑΜΑ).

στην Περιφερειακή Ενότητα ΔΩΔΕΚΑΝΗΣΟΥ

1. Στην ΡΟΔΟ σε 2 εκλογικά τμήματα, που ορίστηκαν με την υπ' αριθ. Πρωτ. 74089/9.11.2016 (ΑΔΑ: ΩΚΗΚ46530Ξ-ΓΦΣ) απόφαση του Υπουργού Υποδομών και Μεταφορών και θα εγκατασταθούν όλα στην Έδρα του Περιφερειακού Τμήματος Δωδεκανήσου του ΤΕΕ (Μητροπόλεως 4, ΡΟΔΟΣ).

Τα τμήματα αυτά, στα οποία οι ψηφοφόροι κατανέμονται και ψηφίζουν κατά την αλφαβητική σειρά των επωνύμων τους, είναι τα ακόλουθα:

1^ο ΕΚΛΟΓΙΚΟ ΤΜΗΜΑ : ΑΑΡΩΝ μέχρι και ΜΑΝΟΥΑΧ και όσων το επώνυμο γράφεται με λατινικούς χαρακτήρες

2^ο ΕΚΛΟΓΙΚΟ ΤΜΗΜΑ : ΜΑΝΟΥΒΕΛΟΣ μέχρι και ΩΤΤΑ

2. Στα νησιά Κάλυμνο, Κάρπαθο και Κω οι εκλογείς θα ψηφίσουν σε εκλογικά τμήματα που θα εγκατασταθούν όπως παρακάτω:

α) Στην ΚΑΛΥΜΝΟ, στα γραφεία της Υπηρεσίας Δόμησης του Δήμου Καλυμνίων (Χώρα ΚΑΛΥΜΝΟΥ),

β) Στην ΚΑΡΠΑΘΟ, στα γραφεία της Υπηρεσίας Δόμησης Δήμου Καρπάθου (Πηγάδια, ΚΑΡΠΑΘΟΣ),

γ) Στην ΚΩ, στα γραφεία της Μόνιμης Επιτροπής του ΤΕΕ (Αννέτα Λαουμτζή 6, ΚΩ)

στην Περιφερειακή Ενότητα ΕΒΡΟΥ

Σε 2 εκλογικά τμήματα, που θα εγκατασταθούν

Το ένα από τα εκλογικά στο Επιμελητήριο Έβρου (Λεωφ. Δημοκρατίας 307, 4^{ος} όροφος, ΑΛΕΞΑΝΔΡΟΥΠΟΛΗ) και το άλλο στα Γραφεία του ΤΕΕ (Κων/πόλεως και Τσερκέζη 26 -πρώην Σκρα, ΟΡΕΣΤΙΑΔΑ)

στην Περιφερειακή Ενότητα ΕΥΒΟΙΑΣ

Σε 3 εκλογικά τμήματα, που θα εγκατασταθούν στο Ξενοδοχείο «Παλίρροια» (Ελ. Βενιζέλου 2, ΧΑΛΚΙΔΑ). Τα τμήματα αυτά, στα οποία οι ψηφοφόροι κατανέμονται και ψηφίζουν κατά την αλφαβητική σειρά των επωνύμων τους, είναι τα ακόλουθα:

1^ο ΕΚΛΟΓΙΚΟ ΤΜΗΜΑ : ΑΑΡΩΝ μέχρι και ΚΑΡΝΑΧΩΡΙΤΗΣ και όσων το επώνυμο γράφεται με λατινικούς χαρακτήρες

2^ο ΕΚΛΟΓΙΚΟ ΤΜΗΜΑ: ΚΑΡΝΕΖΗΣ μέχρι και ΠΑΠΑΓΙΑΝΝΑΚΗΣ

3^ο ΕΚΛΟΓΙΚΟ ΤΜΗΜΑ: ΠΑΠΑΓΙΑΝΝΑΚΟΠΟΥΛΟΣ μέχρι και ΩΤΤΑ

ΕΚΛΟΓΕΣ ΤΕΕ 2016

Κυριακή 20 Νοεμβρίου 2016

στην Περιφερειακή Ενότητα ΕΥΡΥΤΑΝΙΑΣ

Σε 1 εκλογικό τμήμα, που θα εγκατασταθεί στο Κτίριο ΚΑΠΗ του Δήμου Καρπενησίου (Ν. Τσιαμπούλα 2, 2^{ος} όροφος, ΚΑΡΠΕΝΗΣΙ).

στην Περιφερειακή Ενότητα ΖΑΚΥΝΘΟΥ

Σε 1 εκλογικό τμήμα, που θα εγκατασταθεί στα Γραφεία της Νομαρχιακής Επιτροπής Ζακύνθου του ΤΕΕ (Κορούτου 6, 1^{ος} όροφος, ΖΑΚΥΝΘΟΣ).

στην Περιφερειακή Ενότητα ΗΛΕΙΑΣ

Σε 1 εκλογικό τμήμα, που θα εγκατασταθεί στην Περιφερειακή Ενότητα Ηλείας - Διοικητήριο (Μικρό Συνεδριακό Κέντρο, Μανωλοπούλου 47, ΠΥΡΓΟΣ).

στην Περιφερειακή Ενότητα ΗΜΑΘΙΑΣ

Σε 1 εκλογικό τμήμα, που θα εγκατασταθεί στα Γραφεία της Διεύθυνσης Τεχνικών Έργων της Περιφερειακής Ενότητας Ημαθίας (Λεωφ. Στρατού 72, ΒΕΡΟΙΑ).

στην Περιφερειακή Ενότητα ΗΡΑΚΛΕΙΟΥ

Σε 5 εκλογικά τμήματα, που θα εγκατασταθούν στην Έδρα του Περιφερειακού Τμήματος Ανατολικής Κρήτης του ΤΕΕ (Πρεβελάκη & Γρεβενών, ΗΡΑΚΛΕΙΟ). Τα τμήματα αυτά, στα οποία οι ψηφοφόροι κατανέμονται και ψηφίζουν κατά την αλφαβητική σειρά των επωνύμων τους, είναι τα ακόλουθα:

1^ο ΕΚΛΟΓΙΚΟ ΤΜΗΜΑ : ΑΑΡΩΝ μέχρι και ΔΗΜΗΤΡΟΜΑΝΩΛΑΚΗΣ και όσων το επώνυμο γράφεται με λατινικούς χαρακτήρες

2^ο ΕΚΛΟΓΙΚΟ ΤΜΗΜΑ : ΔΗΜΗΤΡΟΠΟΥΛΟΣ μέχρι και ΚΟΥΚΟΥΦΛΗΣ

3^ο ΕΚΛΟΓΙΚΟ ΤΜΗΜΑ : ΚΟΥΛΑ μέχρι και ΜΠΟΧΩΤΗΣ

4^ο ΕΚΛΟΓΙΚΟ ΤΜΗΜΑ : ΜΠΡΑΒΟΣ μέχρι και ΣΕΡΒΟΥ

5^ο ΕΚΛΟΓΙΚΟ ΤΜΗΜΑ : ΣΕΡΓΑΚΗ μέχρι και ΩΤΤΑ

στην Περιφερειακή Ενότητα ΘΕΣΣΡΩΤΙΑΣ

Σε 1 εκλογικό τμήμα, που θα εγκατασταθεί στα Γραφεία της Νομαρχιακής Επιτροπής Θεσσαρωτίας του ΤΕΕ (Γρ. Λαμπράκη 3, ΗΓΟΥΜΕΝΙΤΣΑ).

στην Περιφερειακή Ενότητα ΙΩΑΝΝΙΝΩΝ

Σε 3 εκλογικά τμήματα, που θα εγκατασταθούν στην Έδρα του Περιφερειακού Τμήματος Ηπείρου του ΤΕΕ (Αραβαντινού 6-8, ΙΩΑΝΝΙΝΑ). Τα τμήματα αυτά, στα οποία οι ψηφοφόροι κατανέμονται και ψηφίζουν κατά την αλφαβητική σειρά των επωνύμων τους, είναι τα ακόλουθα:

1^ο ΕΚΛΟΓΙΚΟ ΤΜΗΜΑ : ΑΑΡΩΝ μέχρι και ΚΑΡΝΑΧΩΡΙΤΗΣ και όσων το επώνυμο γράφεται με λατινικούς χαρακτήρες

2^ο ΕΚΛΟΓΙΚΟ ΤΜΗΜΑ : ΚΑΡΝΕΖΗΣ μέχρι και ΠΑΠΑΓΙΑΝΝΑΚΗΣ

3^ο ΕΚΛΟΓΙΚΟ ΤΜΗΜΑ : ΠΑΠΑΓΙΑΝΝΑΚΟΠΟΥΛΟΣ μέχρι και ΩΤΤΑ

στην Περιφερειακή Ενότητα ΚΑΒΑΛΑΣ

Σε 2 εκλογικά τμήματα, που θα εγκατασταθούν στην Έδρα του Περιφερειακού Τμήματος Ανατολικής Μακεδονίας του ΤΕΕ (Βότση 2, ΚΑΒΑΛΑ). Τα τμήματα αυτά, στα οποία οι ψηφοφόροι κατανέμονται και ψηφίζουν κατά την αλφαβητική σειρά των επωνύμων τους, είναι τα ακόλουθα:

1^ο ΕΚΛΟΓΙΚΟ ΤΜΗΜΑ: ΑΑΡΩΝ μέχρι και ΜΑΝΟΥΑΧ και όσων το επώνυμο γράφεται με λατινικούς χαρακτήρες

2^ο ΕΚΛΟΓΙΚΟ ΤΜΗΜΑ: ΜΑΝΟΥΒΕΛΟΣ μέχρι και ΩΤΤΑ

στην Περιφερειακή Ενότητα ΚΑΡΔΙΤΣΑΣ

Σε 2 εκλογικά τμήματα, που θα εγκατασταθούν στα Γραφεία της Διεύθυνσης Τεχνικών Έργων Περιφερειακής Ενότητας Καρδίτσας (Μπλατσούκα 24, Κτίριο 1 & 2, ΚΑΡΔΙΤΣΑ). Τα τμήματα αυτά, στα οποία οι ψηφοφόροι κατανέμονται και ψηφίζουν κατά την αλφαβητική σειρά των επωνύμων τους, είναι τα ακόλουθα:

1^ο ΕΚΛΟΓΙΚΟ ΤΜΗΜΑ : ΑΑΡΩΝ μέχρι και ΜΑΝΟΥΑΧ και όσων το επώνυμο γράφεται με λατινικούς χαρακτήρες

2^ο ΕΚΛΟΓΙΚΟ ΤΜΗΜΑ: ΜΑΝΟΥΒΕΛΟΣ μέχρι και ΩΤΤΑ

στην Περιφερειακή Ενότητα ΚΑΣΤΟΡΙΑΣ

Σε 1 εκλογικό τμήμα, που θα εγκατασταθεί στα Γραφεία της Νομαρχιακής Επιτροπής Καστοριάς του ΤΕΕ (Αρχοντικό Παπατέρπου, Μ. Αλεξάνδρου 143, ΚΑΣΤΟΡΙΑ).

στην Περιφερειακή Ενότητα ΚΕΡΚΥΡΑΣ

Σε 1 εκλογικό τμήμα, που θα εγκατασταθεί στην Έδρα του Περιφερειακού Τμήματος Κέρκυρας του ΤΕΕ (Λεωφ. Αλεξάνδρας 13, ΚΕΡΚΥΡΑ).

στην Περιφερειακή Ενότητα ΚΕΦΑΛΛΗΝΙΑΣ

Σε 1 εκλογικό τμήμα, που θα εγκατασταθεί στο Εμποροβιομηχανικό Επιμελητήριο Κεφαλληνίας και Ιθάκης (Αίθουσα Εκδηλώσεων, Λεωφ. Βεργωτή 131, ΑΡΓΟΣΤΟΛΙ).

στην Περιφερειακή Ενότητα ΚΙΛΚΙΣ

Σε 1 εκλογικό τμήμα, που θα εγκατασταθεί στο Εργατοϋπαλληλικό Κέντρο Κιλκίς (Βυζαντίου 1, ΚΙΛΚΙΣ).

στην Περιφερειακή Ενότητα ΚΟΖΑΝΗΣ

Σε 3 εκλογικά τμήματα, που θα εγκατασταθούν όλα στην Έδρα του Περιφερειακού Τμήματος Δυτικής Μακεδονίας του ΤΕΕ στην Κοζάνη (Μπουσίου και Εστίας 3, ΚΟΖΑΝΗ). Τα τμήματα αυτά, στα οποία οι ψηφοφόροι κατανέμονται και ψηφίζουν κατά την αλφαβητική σειρά των επωνύμων τους, είναι τα ακόλουθα:

1^ο ΕΚΛΟΓΙΚΟ ΤΜΗΜΑ : ΑΑΡΩΝ μέχρι και ΚΑΡΝΑΧΩΡΙΤΗΣ και όσων το επώνυμο γράφεται με λατινικούς χαρακτήρες

2^ο ΕΚΛΟΓΙΚΟ ΤΜΗΜΑ: ΚΑΡΝΕΖΗΣ μέχρι και ΠΑΠΑΓΙΑΝΝΑΚΗΣ

3^ο ΕΚΛΟΓΙΚΟ ΤΜΗΜΑ: ΠΑΠΑΓΙΑΝΝΑΚΟΠΟΥΛΟΣ μέχρι και ΩΤΤΑ

στην Περιφερειακή Ενότητα ΚΟΡΙΝΘΙΑΣ

Σε 1 εκλογικό τμήμα, που θα εγκατασταθεί στην Περιφερειακή Ενότητα Κορινθίας - Διοικητήριο (Κροκιά 2 , ΚΟΡΙΝΘΟΣ).

στα Νησιά ΣΥΡΟΥ, ΑΝΔΡΟΥ, ΜΗΛΟΥ, ΜΥΚΟΝΟΥ, ΝΑΞΟΥ και ΘΗΡΑΣ, (τέως Ν. Κυκλάδων)

1. Στην Σύρο, σε 1 εκλογικό τμήμα, που θα εγκατασταθεί στο Εργατικό Κέντρο Κυκλάδων (Αίθουσα Συνεδριάσεων 1^{ος} όροφος, Αγ. Νικολάου 8 Ερμούπολη, ΣΥΡΟΣ).

2. Στα υπόλοιπα νησιά των Κυκλάδων οι εκλογείς θα ψηφίσουν σε εκλογικά τμήματα που θα εγκατασταθούν όπως παρακάτω:

α) Στην Άνδρο, στα Γραφεία της Υπηρεσίας Δόμησης του Δήμου Άνδρου (Παλιό Επαρχείο - Χώρα ΑΝΔΡΟΥ),

β) Στην Μήλο, στα Γραφεία του Τμήματος Τεχνικών Έργων Περιφερεια-

ΕΚΛΟΓΕΣ ΤΕΕ 2016

Κυριακή 20 Νοεμβρίου 2016

κής Ενότητας Μήλου (Τριοβάσαλος, ΜΗΛΟΣ).

γ) Στην Μύκονο, στο Γρυντάρειο Πολιτιστικό Κέντρο Δήμου Μυκόνου (Αργύρινα, ΜΥΚΟΝΟΣ)

δ) Στη Νάξο, στο Δημαρχείο Νάξου & Μικρών Κυκλάδων (Χώρα ΝΑΞΟΥ),

ε) Στη Θήρα, στα Γραφεία του Τμήματος Τεχνικών Έργων Περιφερειακής Ενότητας Θήρας (Επαρχείο, ΘΗΡΑ)

στην Περιφερειακή Ενότητα ΛΑΚΩΝΙΑΣ

Σε 1 εκλογικό τμήμα, που θα εγκατασταθεί στα Γραφεία της Νομαρχιακής Επιτροπής Λακωνίας του ΤΕΕ (Λυκούργου & Αγησιλάου 67-69, ΣΠΑΡΤΗ).

στην Περιφερειακή Ενότητα ΛΑΡΙΣΑΣ

Σε 4 εκλογικά τμήματα, που θα εγκατασταθούν στην Έδρα του Περιφερειακού Τμήματος Κεντρικής και Δυτικής Θεσσαλίας του ΤΕΕ στη ΛΑΡΙΣΑ (Καλλιθέας 7 & Τζαβέλλα, ΛΑΡΙΣΑ). Τα τμήματα αυτά, στα οποία οι ψηφοφόροι κατανέμονται και ψηφίζουν κατά την αλφαβητική σειρά των επωνύμων τους, είναι τα ακόλουθα:

1^ο ΕΚΛΟΓΙΚΟ ΤΜΗΜΑ: ΑΑΡΩΝ μέχρι και ΖΩΓΡΑΦΟΠΟΥΛΟΥ και όσων το επώνυμο γράφεται με λατινικούς χαρακτήρες

2^ο ΕΚΛΟΓΙΚΟ ΤΜΗΜΑ: ΖΩΓΡΑΦΟΣ μέχρι και ΜΑΝΟΥΑΧ

3^ο ΕΚΛΟΓΙΚΟ ΤΜΗΜΑ: ΜΑΝΟΥΒΕΛΟΣ μέχρι και ΠΟΜΑΚΗΣ

4^ο ΕΚΛΟΓΙΚΟ ΤΜΗΜΑ: ΠΟΜΟΝΗ μέχρι και ΩΤΤΑ

στην Περιφερειακή Ενότητα ΛΑΣΙΘΙΟΥ

Σε 1 εκλογικό τμήμα, που θα εγκατασταθεί στο Διοικητήριο της Περιφερειακής Ενότητας Λασιθίου (Αίθουσα Αντώνης Στρατάκης- Πολυτεχνείου 1, ΑΓ.ΝΙΚΟΛΑΟΣ).

στις Περιφερειακές Ενότητες ΛΕΣΒΟΥ και ΛΗΜΝΟΥ

1. Στη Λέσβο σε 1 εκλογικό τμήμα που θα εγκατασταθεί στην Έδρα του Περιφερειακού Τμήματος Βορειοανατολικού Αιγαίου του ΤΕΕ (Αρίωνος 1, ΜΥΤΙΛΗΝΗ).

2. Στη Λήμνο σε 1 εκλογικό τμήμα που θα εγκατασταθεί στο Επαρχείο Λήμνου, στα Γραφεία του Τμήματος Τεχνικών Έργων Περιφερειακής Ενότητας Λήμνου (ισόγειο, Λ. Δημοκρατίας 34, ΜΥΡΙΝΑ ΛΗΜΝΟΥ).

στην Περιφερειακή Ενότητα ΛΕΥΚΑΔΑΣ

Σε 1 εκλογικό τμήμα, που θα εγκατασταθεί στα Γραφεία της Νομαρχιακής Επιτροπής Λευκάδας του ΤΕΕ (Λευκάτα 6, ΛΕΥΚΑΔΑ).

στην Περιφερειακή Ενότητα ΜΑΓΝΗΣΙΑΣ

Σε 4 εκλογικά τμήματα, που θα εγκατασταθούν στην Έδρα του Περιφερειακού Τμήματος Μαγνησίας του ΤΕΕ στο ΒΟΛΟ (2ας Νοεμβρίου & Ξενοφώντος 93, ΒΟΛΟΣ). Τα τμήματα αυτά, στα οποία οι ψηφοφόροι κατανέμονται και ψηφίζουν κατά την αλφαβητική σειρά των επωνύμων τους, είναι τα ακόλουθα:

1^ο ΕΚΛΟΓΙΚΟ ΤΜΗΜΑ: ΑΑΡΩΝ μέχρι και ΖΩΓΡΑΦΟΠΟΥΛΟΥ και όσων το επώνυμο γράφεται με λατινικούς χαρακτήρες

2^ο ΕΚΛΟΓΙΚΟ ΤΜΗΜΑ: ΖΩΓΡΑΦΟΣ μέχρι και ΜΑΝΟΥΑΧ

3^ο ΕΚΛΟΓΙΚΟ ΤΜΗΜΑ: ΜΑΝΟΥΒΕΛΟΣ μέχρι και ΠΟΜΑΚΗΣ

4^ο ΕΚΛΟΓΙΚΟ ΤΜΗΜΑ: ΠΟΜΟΝΗ μέχρι και ΩΤΤΑ

στην Περιφερειακή Ενότητα ΜΕΣΣΗΝΙΑΣ

Σε 2 εκλογικά τμήματα, που θα εγκατασταθούν στη Περιφερειακή Ενότητα Μεσσηνίας- Διοικητήριο (Αίθουσα «Αλέξανδρος Κουμουνδούρος», ΚΑΛΑΜΑΤΑ). Τα τμήματα αυτά, στα οποία οι ψηφοφόροι κατανέμονται και ψηφίζουν κατά την αλφαβητική σειρά των επωνύμων τους, είναι τα ακόλουθα:

1^ο ΕΚΛΟΓΙΚΟ ΤΜΗΜΑ: ΑΑΡΩΝ μέχρι και ΜΑΝΟΥΑΧ και όσων το επώνυμο γράφεται με λατινικούς χαρακτήρες

2^ο ΕΚΛΟΓΙΚΟ ΤΜΗΜΑ: ΜΑΝΟΥΒΕΛΟΣ μέχρι και ΩΤΤΑ

στην Περιφερειακή Ενότητα ΞΑΝΘΗΣ

Σε 2 εκλογικά τμήματα, που θα εγκατασταθούν στο Εργατοϋπαλληλικό Κέντρο Ξάνθης (Μεγ. Ρεύματος 18, ΞΑΝΘΗ). Τα τμήματα αυτά, στα οποία οι ψηφοφόροι κατανέμονται και ψηφίζουν κατά την αλφαβητική σειρά των επωνύμων τους, είναι τα ακόλουθα:

1^ο ΕΚΛΟΓΙΚΟ ΤΜΗΜΑ: ΑΑΡΩΝ μέχρι και ΜΑΝΟΥΑΧ και όσων το επώνυμο γράφεται με λατινικούς χαρακτήρες

2^ο ΕΚΛΟΓΙΚΟ ΤΜΗΜΑ: ΜΑΝΟΥΒΕΛΟΣ μέχρι και ΩΤΤΑ

στην Περιφερειακή Ενότητα ΠΕΛΛΑΣ

Σε 1 εκλογικό τμήμα, που θα εγκατασταθεί στα Γραφεία της Νομαρχιακής Επιτροπής Πέλλας του ΤΕΕ (Φιλίππου 26, ΕΔΕΣΣΑ).

στην Περιφερειακή Ενότητα ΠΙΕΡΙΑΣ

Σε 1 εκλογικό τμήμα, που θα εγκατασταθεί στα Γραφεία της Νομαρχιακής Επιτροπής Πιερίας του ΤΕΕ (Π. Τσαλδάρη 16, ΚΑΤΕΡΙΝΗ).

στην Περιφερειακή Ενότητα ΠΡΕΒΕΖΑΣ

Σε 1 εκλογικό τμήμα, που θα εγκατασταθεί στα Γραφεία της Νομαρχιακής Επιτροπής Πρέβεζας του ΤΕΕ (Λ. Ειρήνης 84, 1^{ος} όροφος, ΠΡΕΒΕΖΑ).

στην Περιφερειακή Ενότητα ΡΕΘΥΜΝΟΥ

Σε 1 εκλογικό τμήμα, που θα εγκατασταθεί στα Γραφεία της Νομαρχιακής Επιτροπής Ρεθύμνου του ΤΕΕ (Λεωφ. Κουντουριώτη 140, ΡΕΘΥΜΝΟ).

στην Περιφερειακή Ενότητα ΡΟΔΟΠΗΣ

Σε 1 εκλογικό τμήμα, που θα εγκατασταθεί στην Έδρα του Περιφερειακού Τμήματος Θράκης του ΤΕΕ (Παρνασσού 6, ΚΟΜΟΤΗΝΗ).

στην Περιφερειακή Ενότητα ΣΑΜΟΥ

Στη Σάμο σε 1 εκλογικό τμήμα, που θα εγκατασταθεί στα Γραφεία της Νομαρχιακής Επιτροπής Σάμου του ΤΕΕ (Πυθαγόρα 9, Περιβόλια ΣΑΜΟΣ).

στην Περιφερειακή Ενότητα ΣΕΡΡΩΝ

Σε 2 εκλογικά τμήματα, που θα εγκατασταθούν στα Γραφεία της Διεύθυνσης Τεχνικών Έργων Περιφερειακής Ενότητας Σερρών (Τέρμα Ομονοίας, ΣΕΡΡΕΣ). Τα τμήματα αυτά, στα οποία οι ψηφοφόροι κατανέμονται και ψηφίζουν κατά την αλφαβητική σειρά των επωνύμων τους, είναι τα ακόλουθα:

1^ο ΕΚΛΟΓΙΚΟ ΤΜΗΜΑ: ΑΑΡΩΝ μέχρι και ΜΑΝΟΥΑΧ και όσων το επώνυμο

ΕΚΛΟΓΕΣ ΤΕΕ 2016

Κυριακή 20 Νοεμβρίου 2016

γράφεται με λατινικούς χαρακτήρες

2ο ΕΚΛΟΓΙΚΟ ΤΜΗΜΑ: ΜΑΝΟΥΒΕΛΟΣ μέχρι και ΩΤΤΑ

στην Περιφερειακή Ενότητα ΤΡΙΚΑΛΩΝ

Σε 2 εκλογικά τμήματα, που θα εγκατασταθούν στα Γραφεία της Διεύθυνσης Τεχνικών Έργων Περιφερειακής Ενότητας Τρικάλων (Βασ. Τσιτσάνη 31, 2ος όροφος ΤΡΙΚΑΛΑ). Τα τμήματα αυτά, στα οποία οι ψηφοφόροι κατανέμονται και ψηφίζουν κατά την αλφαβητική σειρά των επωνύμων τους, είναι τα ακόλουθα:

1ο ΕΚΛΟΓΙΚΟ ΤΜΗΜΑ : ΑΑΡΩΝ μέχρι και ΜΑΝΟΥΑΧ και όσων το επώνυμο γράφεται με λατινικούς χαρακτήρες

2ο ΕΚΛΟΓΙΚΟ ΤΜΗΜΑ: ΜΑΝΟΥΒΕΛΟΣ μέχρι και ΩΤΤΑ

στην Περιφερειακή Ενότητα ΦΘΙΩΤΙΔΑΣ

Σε 2 εκλογικά τμήματα, που θα εγκατασταθούν στην Έδρα του Περιφερειακού Τμήματος Ανατολικής Στερεάς Ελλάδας του ΤΕΕ (Πλ. Ελευθερίας 3, ΛΑΜΙΑ). Τα τμήματα αυτά, στα οποία οι ψηφοφόροι κατανέμονται και ψηφίζουν κατά την αλφαβητική σειρά των επωνύμων τους, είναι τα ακόλουθα:

1ο ΕΚΛΟΓΙΚΟ ΤΜΗΜΑ: ΑΑΡΩΝ μέχρι και ΜΑΝΟΥΑΧ και όσων το επώνυμο γράφεται με λατινικούς χαρακτήρες

2ο ΕΚΛΟΓΙΚΟ ΤΜΗΜΑ: ΜΑΝΟΥΒΕΛΟΣ μέχρι και ΩΤΤΑ

στην Περιφερειακή Ενότητα ΦΛΩΡΙΝΑΣ

Σε 1 εκλογικό τμήμα, που θα εγκατασταθεί στο Κτίριο της Περιφερειακής Ενότητας Φλώρινας (Διοικητήριο, Αίθουσα πρώην Νομαρχιακού Συμβουλίου, ΦΛΩΡΙΝΑ).

στην Περιφερειακή Ενότητα ΦΩΚΙΔΑΣ

Σε 1 εκλογικό τμήμα, που θα εγκατασταθεί στο Κτίριο Περιφερειακής Ενότητας Φωκίδας (Ι. Γιδογιάννου 31, ΑΜΦΙΣΣΑ).

στην Περιφερειακή Ενότητα ΧΑΛΚΙΔΙΚΗΣ

Σε 1 εκλογικό τμήμα, που θα εγκατασταθεί στα Γραφεία της Νομαρχιακής Επιτροπής Χαλκιδικής του ΤΕΕ (22ας Απριλίου 1, 2ος όροφος, ΠΟΛΥΓΥΡΟΣ).

στην Περιφερειακή Ενότητα ΧΑΝΙΩΝ

Σε 3 εκλογικά τμήματα, που θα εγκατασταθούν στην Έδρα του Περιφερειακού Τμήματος Δυτικής Κρήτης του ΤΕΕ στα ΧΑΝΙΑ (Νεάρχου 23, ΧΑΝΙΑ). Τα τμήματα αυτά, στα οποία οι ψηφοφόροι κατανέμονται και ψηφίζουν κατά την αλφαβητική σειρά των επωνύμων τους, είναι τα ακόλουθα:

1ο ΕΚΛΟΓΙΚΟ ΤΜΗΜΑ: ΑΑΡΩΝ μέχρι και ΚΑΡΝΑΧΩΡΙΤΗΣ και όσων το επώνυμο γράφεται με λατινικούς χαρακτήρες

2ο ΕΚΛΟΓΙΚΟ ΤΜΗΜΑ: ΚΑΡΝΕΖΗΣ μέχρι και ΠΑΠΑΓΙΑΝΝΑΚΗΣ

3ο ΕΚΛΟΓΙΚΟ ΤΜΗΜΑ: ΠΑΠΑΓΙΑΝΝΑΚΟΠΟΥΛΟΣ μέχρι και ΩΤΤΑ

στην Περιφερειακή Ενότητα ΧΙΟΥ

Σε 1 εκλογικό τμήμα, που θα εγκατασταθεί στα γραφεία της Διεύθυνσης Τεχνικών Έργων Περιφερειακής Ενότητας Χίου (Πολυτεχνείου 1, ΧΙΟΣ).

ΚΑΛΟΥΜΕ όλα τα Μέλη του Τεχνικού Επιμελητηρίου Ελλάδας την Κυριακή 20 ΝΟΕΜΒΡΙΟΥ 2016 να προσέλθουν στα παραπάνω εκλογικά τμήματα, για να ασκήσουν το εκλογικό τους δικαίωμα από τις 8 το πρωί μέχρι τις 7 το βράδυ. Αδικαιολόγητη παράλειψη της ασκήσεως του εκλογικού δικαιώματος που είναι και υποχρέωση, αποτελεί πειθαρχικό παράπτωμα. Οι προσερχόμενοι στα εκλογικά τμήματα, για να ψηφίσουν, πρέπει να έχουν μαζί τους την Αστυνομική Ταυτότητα ή το Δελτίο Μέλους του ΤΕΕ ή το Διαβατήριο ή την Άδεια Οδήγησης. Μέλη που δεν είναι εγγεγραμμένα στον εκλογικό κατάλογο της περιοχής που προσέρχονται να ψηφίσουν ή νέα Μέλη που γράφτηκαν πρόσφατα και για το λόγο αυτό, δεν συμπεριλαμβάνονται στο Μητρώο Μελών, ψηφίζουν βάσει του Δελτίου Μέλους του ΤΕΕ και σε περίπτωση που δεν διαθέτουν Δελτίο Μέλους του ΤΕΕ ψηφίζουν (αφού διαπιστωθεί η ταυτότητά τους) και μόνον εφόσον βεβαιωθεί η ιδιότητά τους από το Τμήμα Μητρώου Μελών του ΤΕΕ. Τα Μέλη των Εφορευτικών Επιτροπών θα ψηφίσουν στο εκλογικό τμήμα, στο οποίο ασκούν τα καθήκοντά τους.

Ο Πρόεδρος του ΤΕΕ

Γιώργος Ν. Στασινός

Δείτε [εδώ την απόφαση](#) όπως αναρτήθηκε στη ΔΙΑΥΓΕΙΑ

ΕΚΛΟΓΕΣ ΤΕΕ

Αυτή η Κυριακή είναι δική σου.

Αυτή η Κυριακή σου ανήκει!

Ανήκει στη δουλειά, στο μέλλον, στα δικαιώματά σου.
Αυτή η Κυριακή μπορεί να σε κάνει πιο δυνατό.

η δική σου
μέρα

Ψήφισε μια Κυριακή, για όλες σου τις μέρες

ΕΚΛΟΓΕΣ ΤΕΕ 2016

Κυριακή 20 Νοεμβρίου 2016

**ΒΟΗΘΗΣΤΕ ΜΑΣ ΝΑ ΜΕΤΡΗΣΟΥΜΕ
ΓΡΗΓΟΡΑ ΚΑΙ ΣΩΣΤΑ**

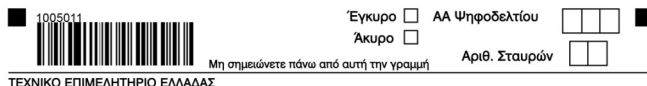

Ψηφοδέλτιο Εκλογών της 20.11.2016

ΑΝΤΙΠΡΟΣΩΠΕΙΑ ΤΕΕ

Συνδυασμός

ΤΙΤΛΟΣ ΣΥΝΔΥΑΣΜΟΥ

ΝΟΜΟΣ ΑΤΤΙΚΗΣ

- 1. ΑΓΡΙΑΣ Χρήστος Μ.
- 2. ΑΛΩΝΗΣ Γεώργιος Κ.
- 3. ΒΑΤΗ Σοφία Α.
- 4. ΒΕΡΟΠΟΥΛΟΣ Ευστάθιος Γ.

ΝΟΜΟΣ ΑΤΤΙΚΗΣ

- 1. ΑΓΡΙΑΣ Χρήστος Μ.
- 2. ΑΛΩΝΗΣ Γεώργιος Κ.
- 3. ΒΑΤΗ Σοφία Α.
- 4. ΒΕΡΟΠΟΥΛΟΣ Ευστάθιος Γ.
- 5. ΒΛΗΤΟΣ Νικόλαος Π.

ΠΕΡΙΦΕΡΕΙΑΚΟ ΤΜΗΜΑ ΔΥΤΙΚΗΣ ΕΛΛΑΔΑΣ

- | | | |
|-----|---|-----|
| Π | <input type="checkbox"/> 1. ΓΑΛΩΝΗΣ Κυριάκος Μ. | A |
| A | <input type="checkbox"/> 2. ΜΑΛΕΝΗΣ Ιάσων Φ. | M/H |
| A | <input type="checkbox"/> 3. ΜΑΤΣΟΡΗΣ Νικήτας Χ. | M |
| Π | ΠΕΡΙΦΕΡΕΙΑΚΟ ΤΜΗΜΑ ΘΡΑΚΗΣ | |
| Ηλκ | <input type="checkbox"/> 1. ΜΠΕΚΟΠΟΥΛΟΣ Αναστάσιος Κ. | A |

**ΠΡΟΣΟΧΗ ! Ο ΣΤΑΥΡΟΣ ΠΡΕΠΕΙ ΝΑ ΤΟΠΟΘΕΤΗΘΕΙ
ΚΕΝΤΡΙΚΑ ΕΝΤΟΣ ΤΩΝ ΟΡΙΩΝ ΤΟΥ ΤΕΤΡΑΓΩΝΟΥ**

**ΔΕΝ ΜΑΣ ΒΟΗΘΟΥΝ ΠΕΡΙΠΤΩΣΕΙΣ
ΠΑΡΟΜΟΙΕΣ ΜΕ ΤΙΣ ΑΚΟΛΟΥΘΕΣ :**

ΝΟΜΟΣ ΑΤΤΙΚΗΣ

- 1. ΑΓΡΙΑΣ Χρήστος Μ.
- 2. ΑΛΩΝΗΣ Γεώργιος Κ.
- 3. ΒΑΤΗ Σοφία Α.
- 4. ΒΕΡΟΠΟΥΛΟΣ Ευστάθιος Γ.

ΝΟΜΟΣ ΑΤΤΙΚΗΣ

- 1. ΑΓΡΙΑΣ Χρήστος Μ.
- 2. ΑΛΩΝΗΣ Γεώργιος Κ.
- 3. ΒΑΤΗ Σοφία Α.
- 4. ΒΕΡΟΠΟΥΛΟΣ Ευστάθιος Γ.

ΝΟΜΟΣ ΑΤΤΙΚΗΣ

- 1. ΑΓΡΙΑΣ Χρήστος Μ.
- 2. ΑΛΩΝΗΣ Γεώργιος Κ.
- 3. ΒΑΤΗ Σοφία Α.
- 4. ΒΕΡΟΠΟΥΛΟΣ Ευστάθιος Γ.

ΕΚΛΟΓΕΣ ΤΕΕ 2016

Κυριακή 20 Νοεμβρίου 2016

ΣΧΕΔΙΑΓΡΑΜΜΑ ΠΡΟΣΒΑΣΗΣ ΠΟΔΗΛΑΤΟΔΡΟΜΙΟΥ ΟΑΚΑ - ΑΘΗΝΑ

PARKING
ΜΕΛΗ ΕΦΟΡΕΥΤΙΚΩΝ ΕΠΙΤΡΟΠΩΝ
ΠΡΟΣΩΠΙΚΟ ΤΕΕ
ΣΤΕΛΕΧΗ ΣΥΝΔΥΑΣΜΩΝ
Ανοιχτό από 5:30 π.μ.

▶ Είσοδος οχημάτων
◀ Έξοδος οχημάτων

PARKING
ΨΗΦΟΦΟΡΩΝ

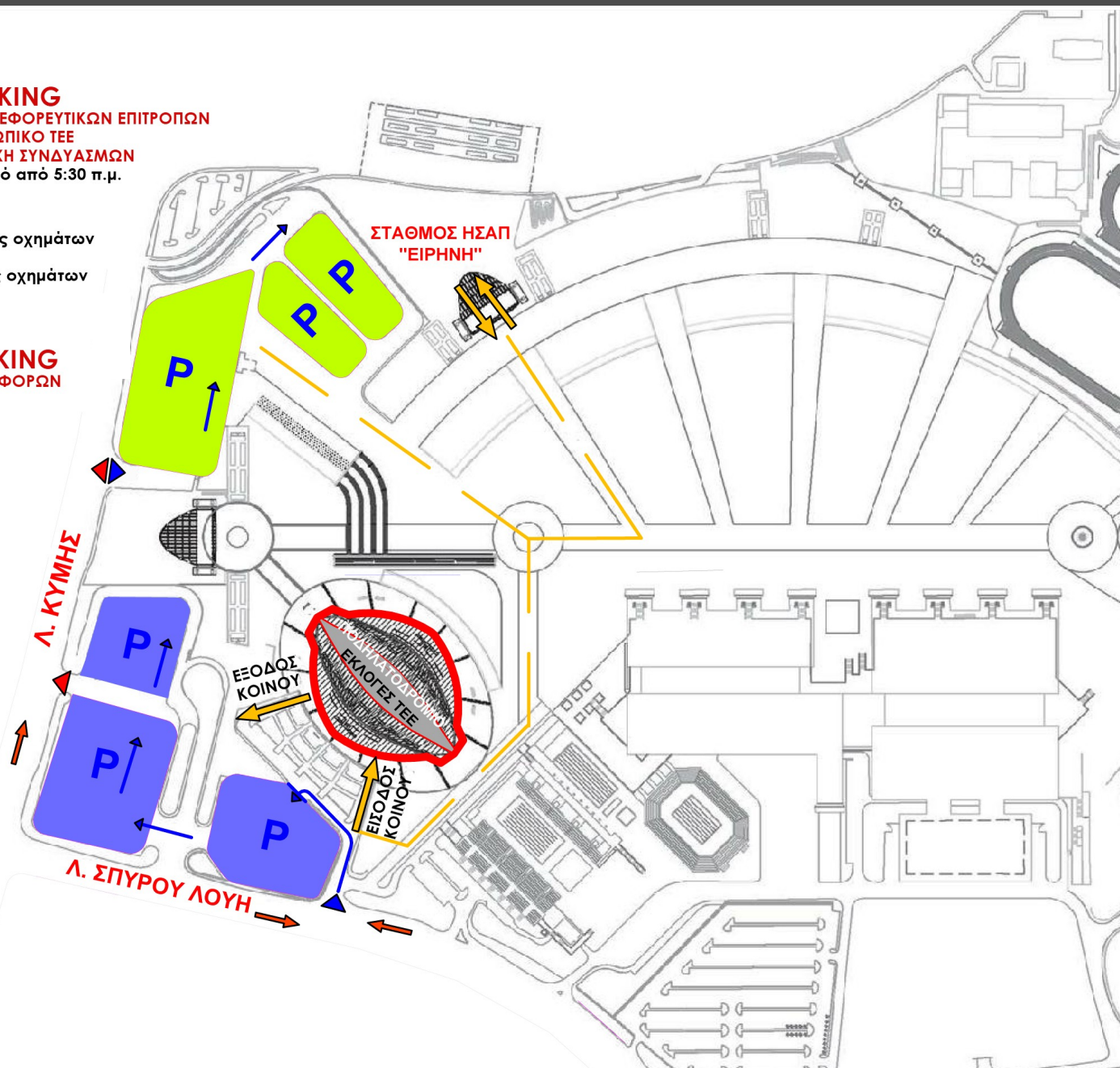

ΣΤΗΝ ΑΘΗΝΑ:

Ποδηλατοδρόμιο ΟΑΚΑ, όπου θα λειτουργούν 60 εκλογικά τμήματα.

ΕΚΛΟΓΕΣ ΤΕΕ 2016

Κυριακή 20 Νοεμβρίου 2016

ΣΧΕΔΙΑΓΡΑΜΜΑ ΠΡΟΣΒΑΣΗΣ ΔΕΘ - ΘΕΣΣΑΛΟΝΙΚΗ

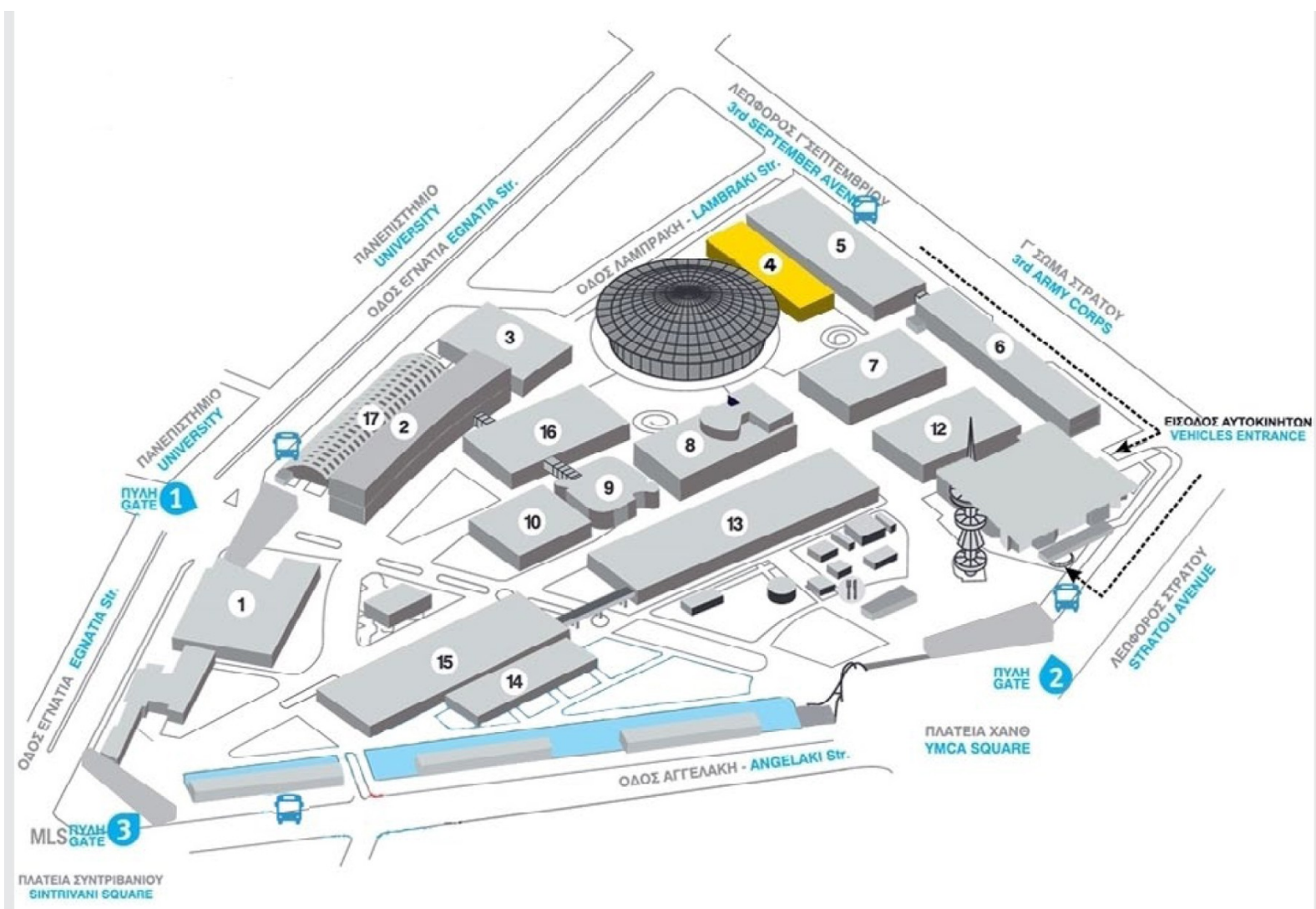

ΣΤΗ ΘΕΣΣΑΛΟΝΙΚΗ:
περίπου 4 της ΔΕΘ, όπου θα λειτουργούν 20 εκλογικά τμήματα.

ΤΕΕ

ΤΕΧΝΙΚΟ
ΕΠΙΜΕΛΗΤΗΡΙΟ
ΕΛΛΑΔΑΣ



Αυτή η Κυριακή είναι δική σου.

Αυτή η Κυριακή σου ανήκει!

Ανήκει στη δουλειά, στο μέλλον, στα δικαιώματά σου.

Αυτή η Κυριακή μπορεί να σε κάνει πιο δυνατό.

ΕΚΛΟΓΕΣ ΤΕΕ

Ψήφισε μια Κυριακή, για όλες σου τις μέρες