



ΥΠΟΥΡΓΕΙΟ  
ΠΕΡΙΒΑΛΛΟΝΤΟΣ  
& ΕΝΕΡΓΕΙΑΣ

&



ΕΘΝΙΚΟ ΚΤΗΜΑΤΟΛΟΓΙΟ  
& ΧΑΡΤΟΓΡΑΦΗΝ Α.Ε.

, - : ( 157 . . . ) ( ) .

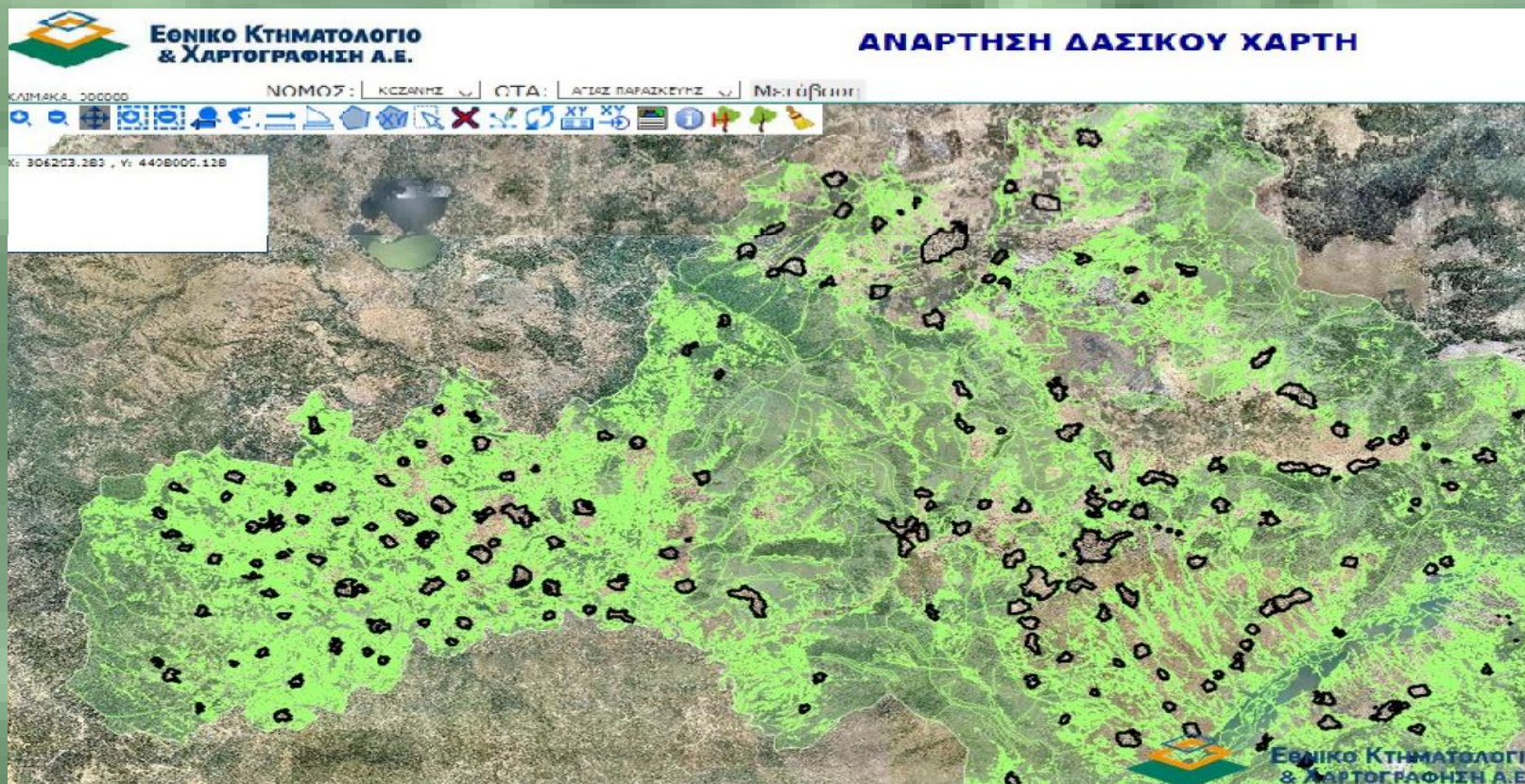

2017



ΥΠΟΥΡΓΕΙΟ  
ΠΕΡΙΒΑΛΛΟΝΤΟΣ  
& ΕΝΕΡΓΕΙΑΣ

&



ΕΘΝΙΚΟ ΚΤΗΜΑΤΟΛΟΓΙΟ  
& ΧΑΡΤΟΓΡΑΦΗ Α.Ε.

μ 1975 ( 2008).

24 . 1 «

μ

...

μ

μ

μ

μ

,

,

μ

μ

».

&

-

. 2

24

μ

,

μ

μ

μ

,

.

2



ΥΠΟΥΡΓΕΙΟ  
ΠΕΡΙΒΑΛΛΟΝΤΟΣ  
& ΕΝΕΡΓΕΙΑΣ

&



ΕΘΝΙΚΟ ΚΤΗΜΑΤΟΛΟΓΙΟ  
& ΧΑΡΤΟΓΡΑΦΗΣΗ Α.Ε.

μ

μ

μ

( ' ) μ μ ( μ )

1945, μ μ

(2007 - 2009), μ μ μ μ ( )



μ

μ  
μ

( μ  
2007-2009)

, μ ( 1945)

- 
- 
- 

μ

μ μ μ  
μ μ μ

\_\_\_\_\_ :

)

)

μ μ μ μ μ

μ

μ

)

μ μ μ μ

)

μ

μ

μ



μ

μ

,

μ

,

( μ μ

) :

:

•

μ

μ μ

μ .

•

μ

μ

μ .

•

μ

μ

,

μ

.

•

μ

μ

μ

,

μ

μ

μ .

•

μ

(

,

,

)

( μ

μ ).



ΥΠΟΥΡΓΕΙΟ  
ΠΕΡΙΒΑΛΛΟΝΤΟΣ  
& ΕΝΕΡΓΕΙΑΣ

&



ΕΘΝΙΚΟ ΚΤΗΜΑΤΟΛΟΓΙΟ  
& ΧΑΡΤΟΓΡΑΦΗΣΗ Α.Ε.

\_\_\_\_\_

\_\_\_\_\_

\_\_\_\_\_



μ μ μ :

) μ , :

• μ

(1945 μ ) ( , , ),

• « μ » ( μ ), μ

• « » ( μ ), ( ) μ

) μ , μ

• :

(1945 μ ) ( , , ),

• « μ » ( μ ). μ

1945

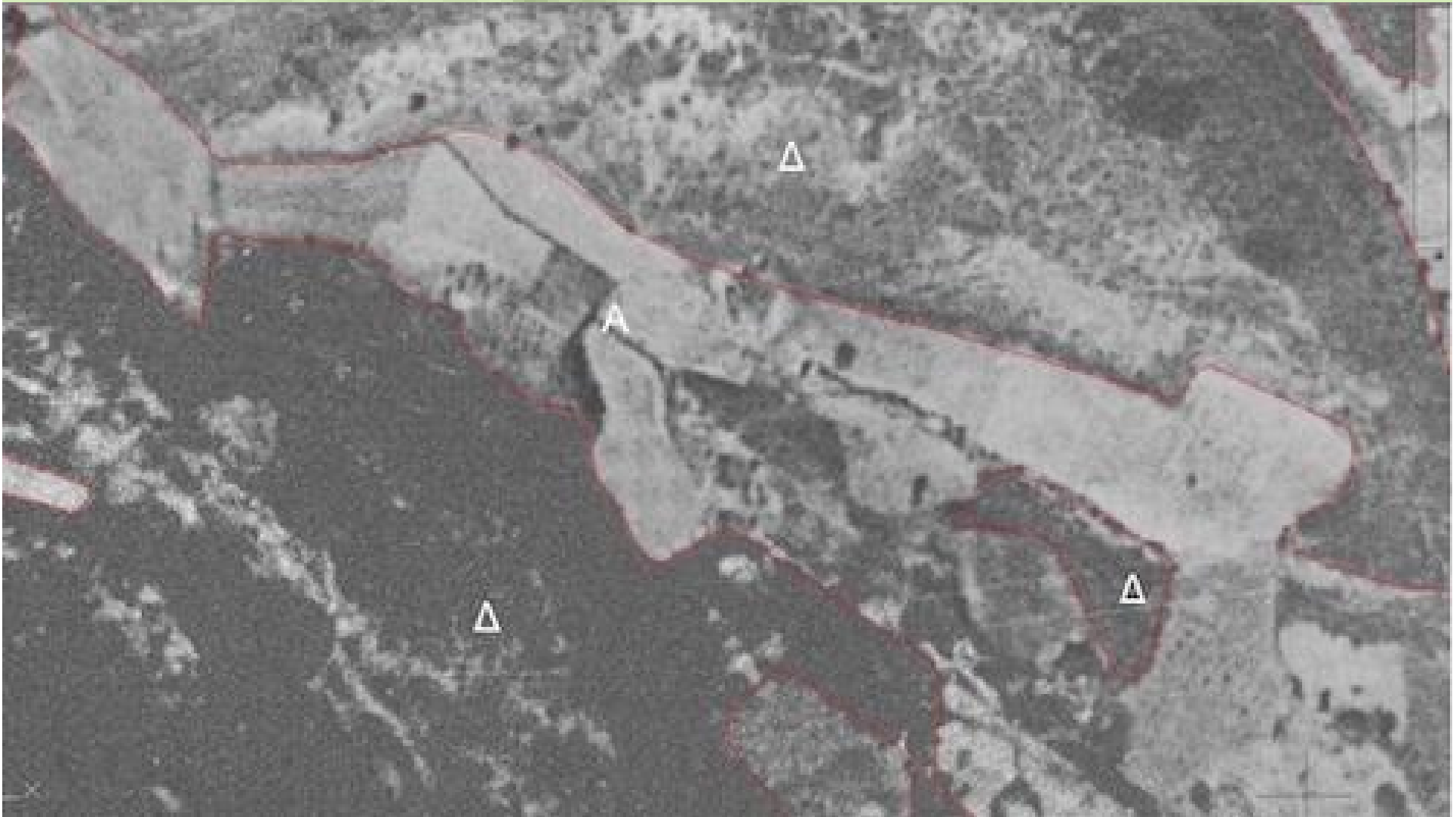



2007-2009





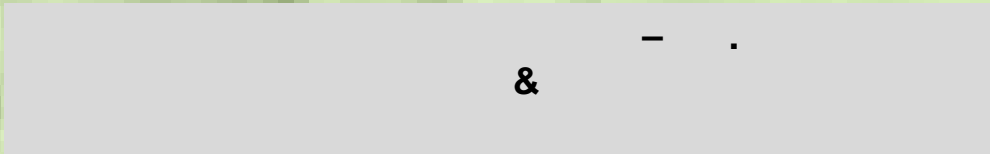

$\mu$   $\mu$   $\mu$   
 (  $\mu$  )  
 $\mu$  ) .  

---



---

(  $\mu\mu$  ) (  $\mu$  ,  
 ) (  $\mu$  ,  
 $\mu\mu$  )  $\mu$   $\mu$  1945 ( / , ( ,  
 ) .  

---

 $\mu$   $\mu$  &  
 $\mu$  (&  

---

 - . . 1945).  

---



ΥΠΟΥΡΓΕΙΟ  
ΠΕΡΙΒΑΛΛΟΝΤΟΣ  
& ΕΝΕΡΓΕΙΑΣ

&



ΕΘΝΙΚΟ ΚΤΗΜΑΤΟΛΟΓΙΟ  
& ΧΑΡΤΟΓΡΑΦΗΗ Α.Ε.

μ

:

### ΔΑΣΙΚΟΣ ΧΑΡΤΗΣ

ΔΔ	ΔΑΣΗ ΚΑΙ ΔΑΣΙΚΕΣ ΕΚΤΑΣΕΙΣ ΣΤΙΣ Α/Φ ΠΑΛΑΙΟΤΕΡΗΣ ΛΗΨΗΣ Ή ΠΡΟΫΦΙΣΤΑΜΕΝΑ ΣΤΟΙΧΕΙΑ
	ΔΑΣΗ ΚΑΙ ΔΑΣΙΚΕΣ ΕΚΤΑΣΕΙΣ ΣΤΙΣ Α/Φ ΠΡΟΣΦΑΤΗΣ ΛΗΨΗΣ & ΣΤΙΣ ΑΥΤΟΨΙΕΣ*
ΔΑ	ΔΑΣΗ ΚΑΙ ΔΑΣΙΚΕΣ ΕΚΤΑΣΕΙΣ ΣΤΙΣ Α/Φ ΠΑΛΑΙΟΤΕΡΗΣ ΛΗΨΗΣ Ή ΠΡΟΫΦΙΣΤΑΜΕΝΑ ΣΤΟΙΧΕΙΑ
	ΑΛΛΗΣ ΜΟΡΦΗΣ / ΚΑΛΥΨΗΣ ΕΚΤΑΣΕΙΣ ΣΤΙΣ Α/Φ ΠΡΟΣΦΑΤΗΣ ΛΗΨΗΣ & ΣΤΙΣ ΑΥΤΟΨΙΕΣ*
ΑΔ	ΑΛΛΗΣ ΜΟΡΦΗΣ / ΚΑΛΥΨΗΣ ΕΚΤΑΣΕΙΣ ΣΤΙΣ Α/Φ ΠΑΛΑΙΟΤΕΡΗΣ ΛΗΨΗΣ
	ΔΑΣΗ ΚΑΙ ΔΑΣΙΚΕΣ ΕΚΤΑΣΕΙΣ ΣΤΙΣ Α/Φ ΠΡΟΣΦΑΤΗΣ ΛΗΨΗΣ & ΣΤΙΣ ΑΥΤΟΨΙΕΣ*
ΑΑ	ΑΛΛΗΣ ΜΟΡΦΗΣ / ΚΑΛΥΨΗΣ ΕΚΤΑΣΕΙΣ ΣΤΙΣ Α/Φ ΠΑΛΑΙΟΤΕΡΗΣ ΛΗΨΗΣ
	ΑΛΛΗΣ ΜΟΡΦΗΣ / ΚΑΛΥΨΗΣ ΕΚΤΑΣΕΙΣ ΣΤΙΣ Α/Φ ΠΡΟΣΦΑΤΗΣ ΛΗΨΗΣ & ΣΤΙΣ ΑΥΤΟΨΙΕΣ*
ΠΔ	ΤΕΛΕΣΙΔΙΚΕΣ ΠΡΑΞΕΙΣ & ΑΠΟΦΑΣΕΙΣ ΧΑΡΑΚΤΗΡΙΣΜΟΥ - ΔΑΣΙΚΕΣ
ΠΑ	ΤΕΛΕΣΙΔΙΚΕΣ ΠΡΑΞΕΙΣ & ΑΠΟΦΑΣΕΙΣ ΧΑΡΑΚΤΗΡΙΣΜΟΥ - ΜΗ ΔΑΣΙΚΕΣ
ΠΧ	ΤΕΛΕΣΙΔΙΚΕΣ ΠΡΑΞΕΙΣ & ΑΠΟΦΑΣΕΙΣ ΧΑΡΑΚΤΗΡΙΣΜΟΥ - ΧΟΡΤΟΛΙΒΑΔΙΚΕΣ
ΑΝ	ΑΝΑΔΑΣΩΤΕΕΣ Ή ΔΑΣΩΤΕΕΣ ΕΚΤΑΣΕΙΣ
ΧΧ	ΧΟΡΤΟΛΙΒΑΔΙΚΕΣ ΕΚΤΑΣΕΙΣ ΣΤΙΣ Α/Φ ΠΑΛΑΙΟΤΕΡΗΣ ΛΗΨΗΣ
	ΧΟΡΤΟΛΙΒΑΔΙΚΕΣ ΕΚΤΑΣΕΙΣ ΣΤΙΣ Α/Φ ΠΡΟΣΦΑΤΗΣ ΛΗΨΗΣ & ΣΤΙΣ ΑΥΤΟΨΙΕΣ*
ΧΑ	ΧΟΡΤΟΛΙΒΑΔΙΚΕΣ ΕΚΤΑΣΕΙΣ ΣΤΙΣ Α/Φ ΠΑΛΑΙΟΤΕΡΗΣ ΛΗΨΗΣ
	ΑΛΛΗΣ ΜΟΡΦΗΣ / ΚΑΛΥΨΗΣ ΕΚΤΑΣΕΙΣ ΣΤΙΣ Α/Φ ΠΡΟΣΦΑΤΗΣ ΛΗΨΗΣ & ΣΤΙΣ ΑΥΤΟΨΙΕΣ*
ΑΧ	ΑΛΛΗΣ ΜΟΡΦΗΣ / ΚΑΛΥΨΗΣ ΕΚΤΑΣΕΙΣ ΣΤΙΣ Α/Φ ΠΑΛΑΙΟΤΕΡΗΣ ΛΗΨΗΣ
	ΧΟΡΤΟΛΙΒΑΔΙΚΕΣ ΕΚΤΑΣΕΙΣ ΣΤΙΣ Α/Φ ΠΡΟΣΦΑΤΗΣ ΛΗΨΗΣ & ΣΤΙΣ ΑΥΤΟΨΙΕΣ*

\*Ή ΣΤΟΥΣ ΚΤΗΜΑΤΙΚΟΥΣ ΧΑΡΤΕΣ ΤΟΥ Ν. 248/1976



ΥΠΟΥΡΓΕΙΟ  
ΠΕΡΙΒΑΛΛΟΝΤΟΣ  
& ΕΝΕΡΓΕΙΑΣ

&



ΕΘΝΙΚΟ ΚΤΗΜΑΤΟΛΟΓΙΟ  
& ΧΑΡΤΟΓΡΑΦΗ Α.Ε.



Περιοχή εκτός ανάρτησης



Όρια παραγράφου 4 άρθρου 23 Ν.3889/2010, όπως ισχύει



Δασικές εν γένει εκτάσεις των παραγράφων 1, 2, 3, 4 και 5 του άρθρου 3 του ν. 998/1979 (Α'289), που διέπονται από τις προστατευτικές διατάξεις αυτού



Δασικές εν γένει εκτάσεις που προσδιορίστηκαν από τα φωτοερμηνευτικά στοιχεία των παλαιότερων αεροφωτογραφιών

μ

μ

μ

1945,

KATHGORDX

KATHGORAL1, KATHGORAL2

KATHGOROLD.

LANDTYPE

μ

μ

μμ ,

1945

μ

μ

μμ .

μ

1945 . .

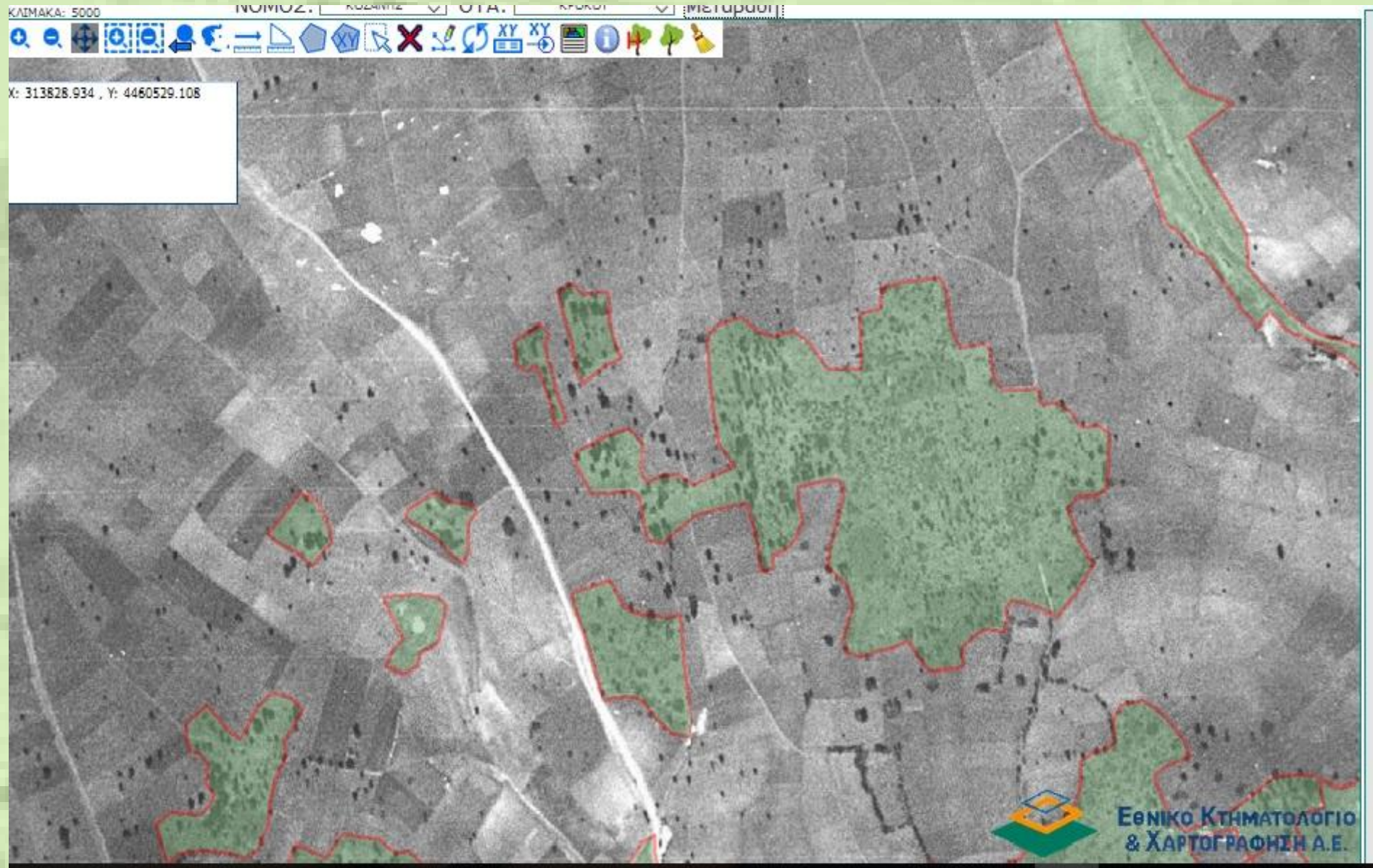

μ

2007-2009 . .

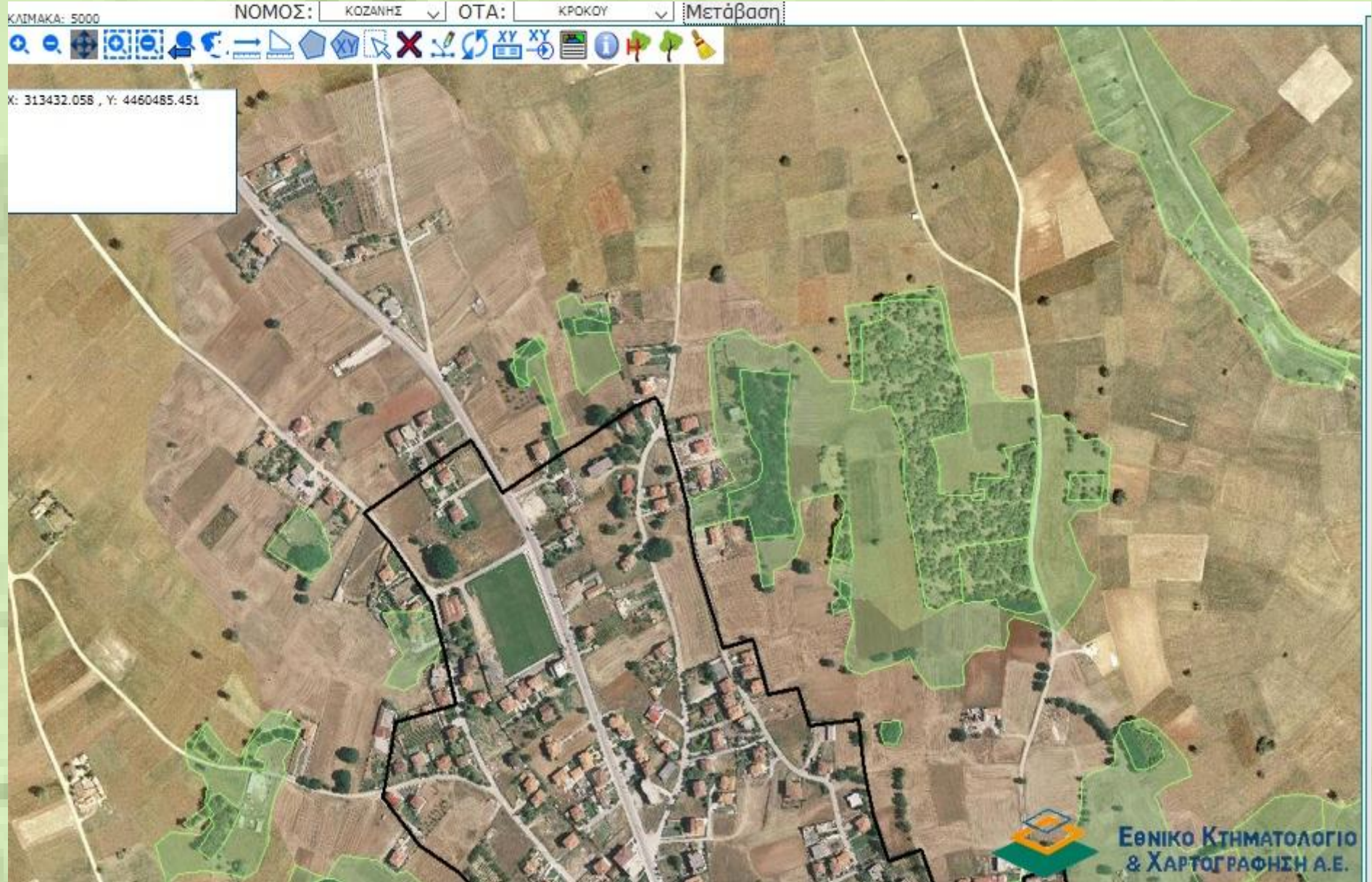

1945

$\mu$

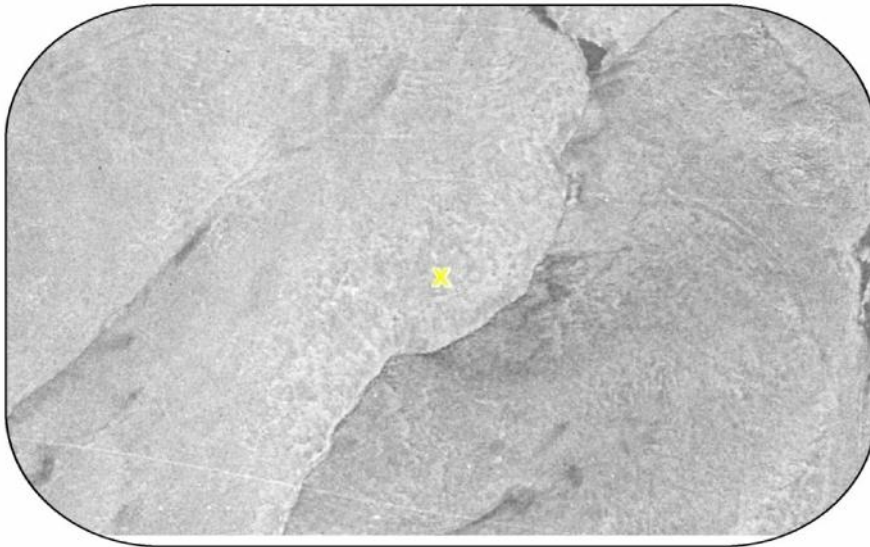
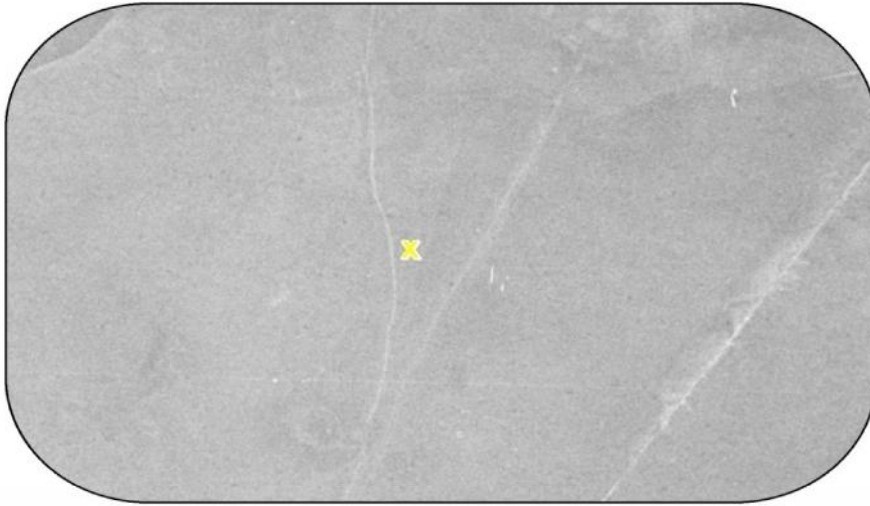



1945

μ

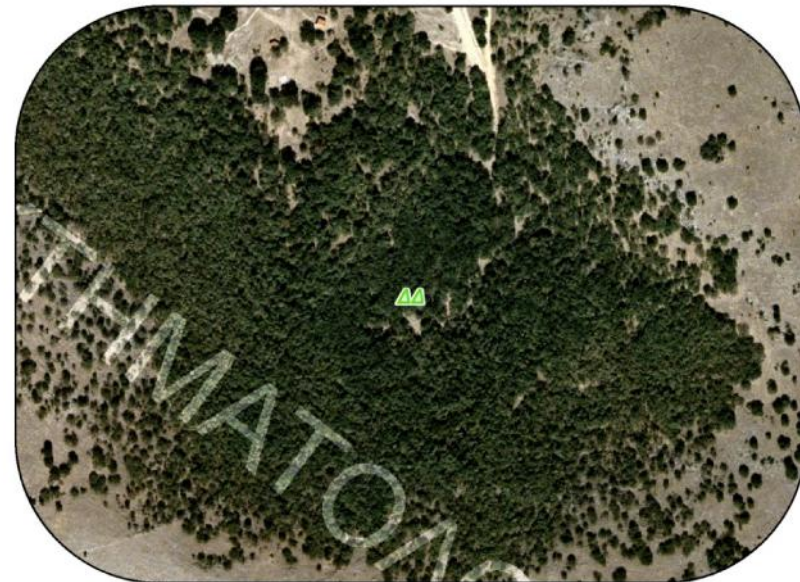
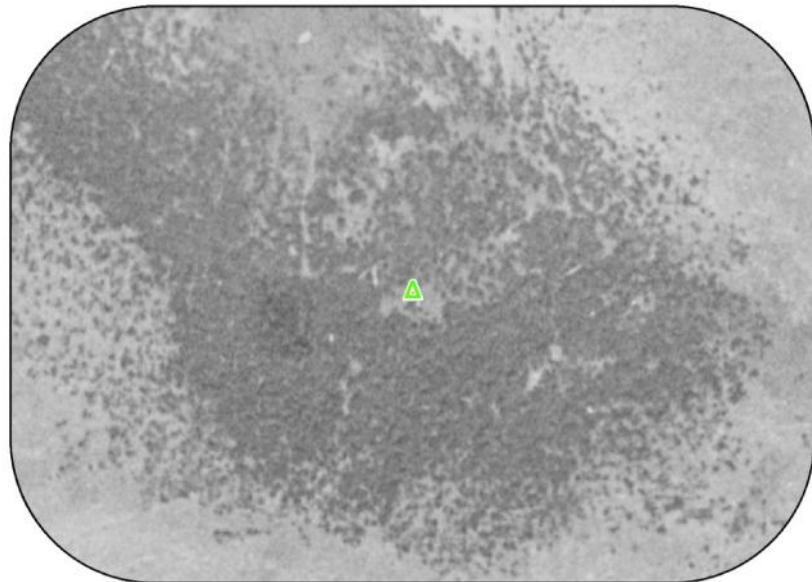
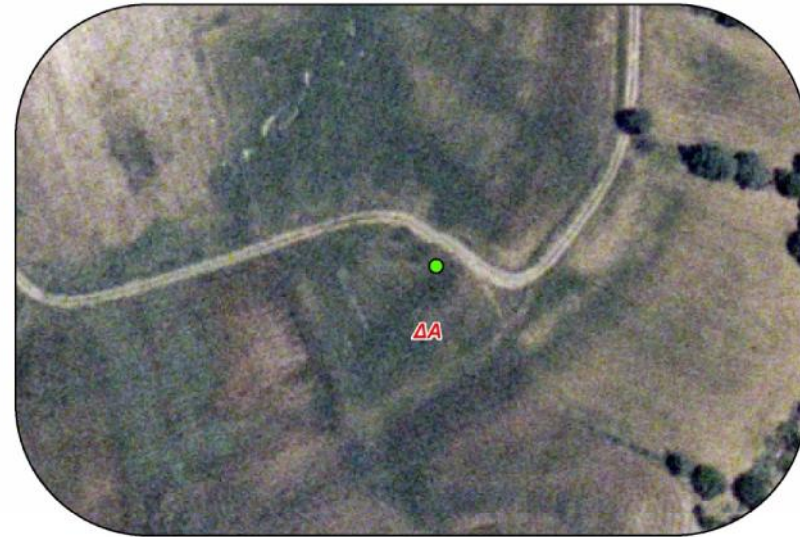
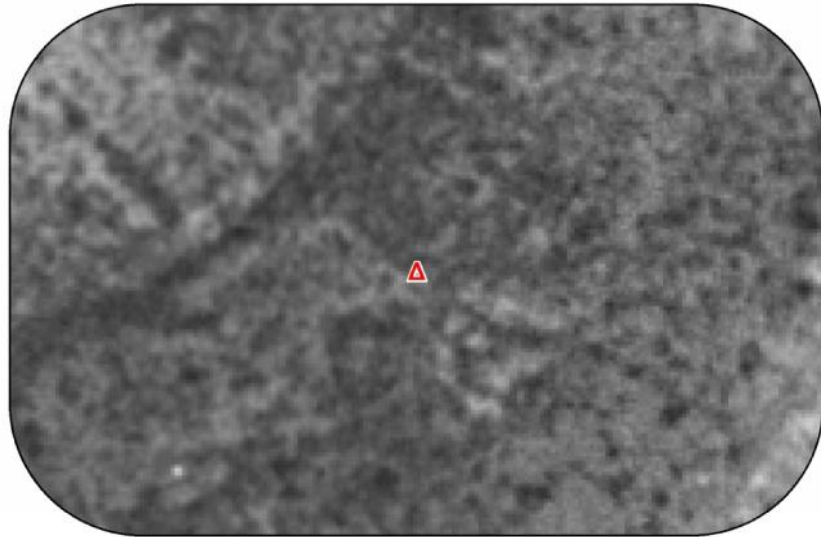

1945

$\mu$

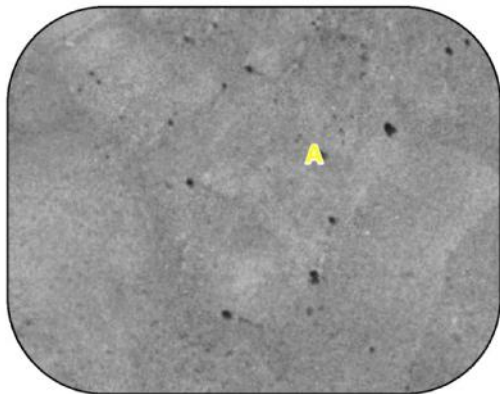
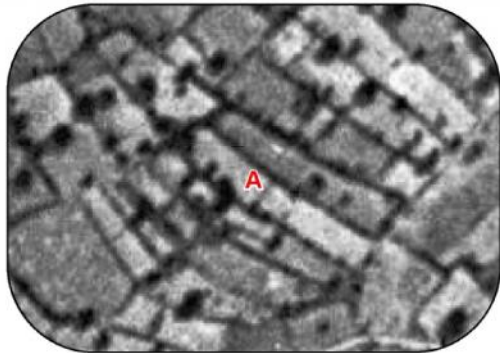
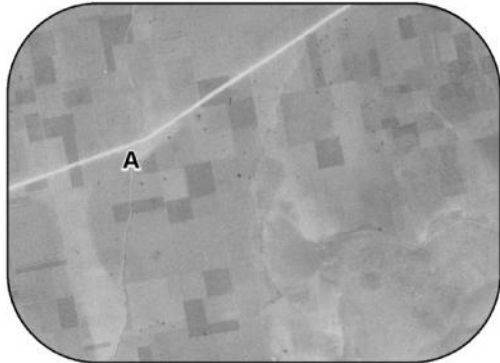



ΥΠΟΥΡΓΕΙΟ  
ΠΕΡΙΒΑΛΛΟΝΤΟΣ  
& ΕΝΕΡΓΕΙΑΣ

&



ΕΘΝΙΚΟ ΚΤΗΜΑΤΟΛΟΓΙΟ  
& ΧΑΡΤΟΓΡΑΦΗ Α.Ε.

157 . . .

3.456.031,86 μμ



&



14 .3889/10 ( 182 ),  
, μ μ. 7754/20-01-2017 ( : 65 1 - )

Α . ([https://www.ktimanet.gr/CitizenWebApp/InfoF1\\_Page.aspx](https://www.ktimanet.gr/CitizenWebApp/InfoF1_Page.aspx))

( μ 157 . . . ) μ , -  
3.456.031,86

μμ ( - : ,  
μ ) ,

μ μ  
(« μ 1945»).

μ : μ  
) μ μ μ

) - . . .

. 5 5 3 . 998/1979.

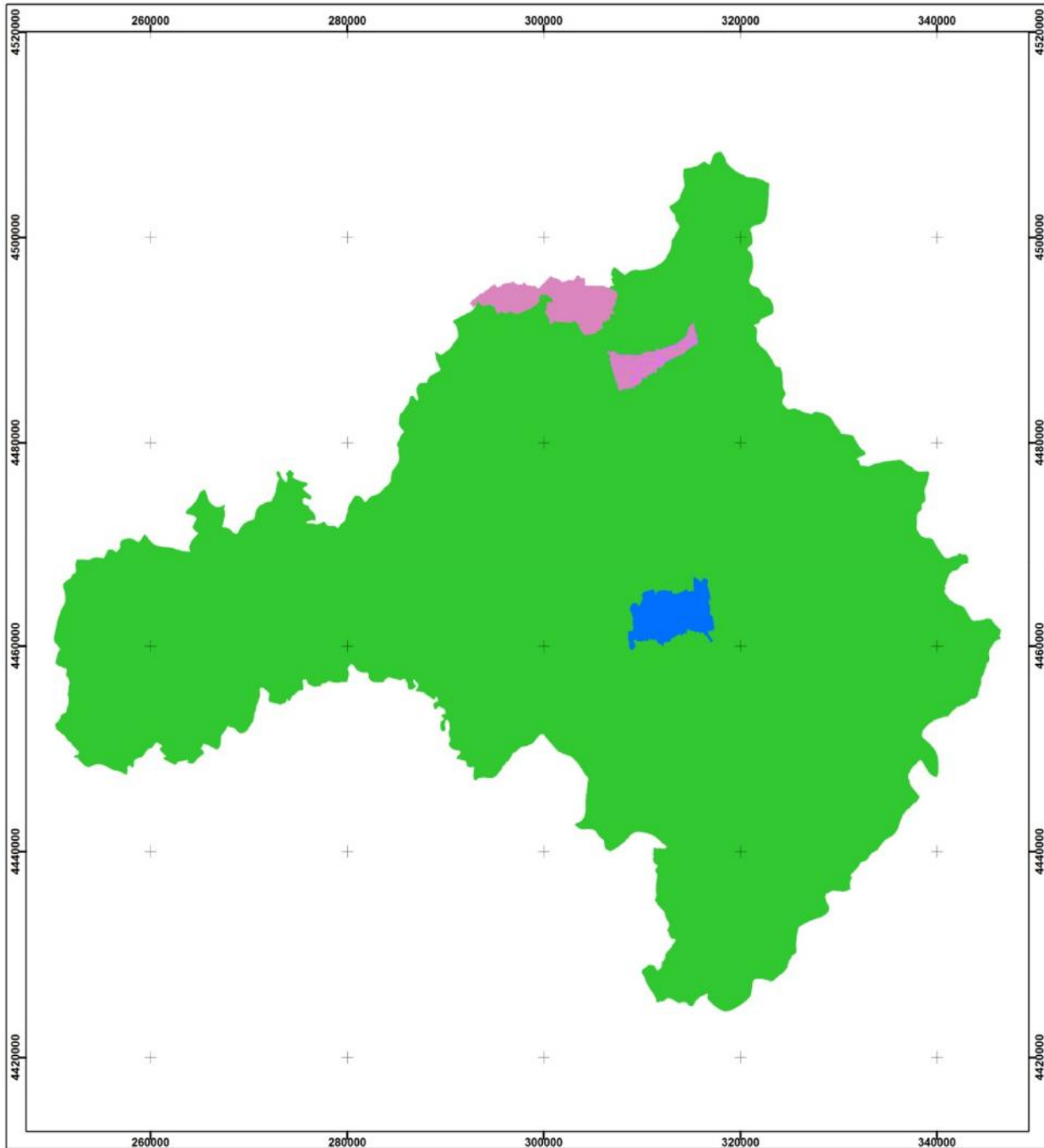

  
 ΕΛΛΗΝΙΚΗ ΔΗΜΟΚΡΑΤΙΑ  
 ΑΠΟΚΕΝΤΡΩΜΕΝΗ ΔΙΟΙΚΗΣΗ ΗΠΕΙΡΟΥ - ΔΥΤΙΚΗΣ ΜΑΚΕΔΟΝΙΑΣ  
 ΓΕΝΙΚΗ Δ/ΝΣΗ ΔΑΣΩΝ & ΑΓΡΟΤΙΚΩΝ ΥΠΟΘΕΣΕΩΝ  
 Δ/ΝΣΗ ΔΑΣΩΝ ΚΟΖΑΝΗΣ  
 ΤΜΗΜΑ ΔΑΣΙΚΩΝ ΧΑΡΤΟΓΡΑΦΗΣΕΩΝ

**ΑΝΑΡΤΗΜΕΝΟΙ ΔΑΣΙΚΟΙ ΧΑΡΤΕΣ Π.Ε. ΚΟΖΑΝΗΣ**  
 Κλίμακα 1:400.000  
 Προβολικό Σύστημα Συντεταγμένων Ε.Γ.Σ.Α. 87



**ΥΠΟΜΝΗΜΑ ΧΑΡΤΗ**

ΚΥΡΩΜΕΝΟΙ ΔΑΣΙΚΟΙ ΧΑΡΤΕΣ  
 ΤΩΝ ΠΡΟ-ΚΑΠΟΔΙΣΤΡΙΑΚΩΝ ΟΤΑ  
 ΑΓΙΟΥ ΧΡΙΣΤΟΦΟΡΟΥ,  
 ΟΛΥΜΠΙΑΔΟΣ ΚΑΙ ΠΕΡΔΙΚΚΑ

 ΜΕΛΕΤΗ ΔΧ\_01 (ΟΤΑ ΚΟΖΑΝΗΣ)

 ΜΕΛΕΤΕΣ Δ5\_05 ΚΑΙ Δ6\_03  
(156 ΟΤΑ)

**ΕΚΤΑΣΗ ΣΕ ΣΤΡΕΜΜΑΤΑ / ΜΕΛΕΤΗ**

	62.804,53 στρ.
	37.449,15 στρ.
	3.418.582,76 στρ.

**ΣΥΝΟΛΙΚΗ ΕΚΤΑΣΗ: 3.518.836,44 στρ.**

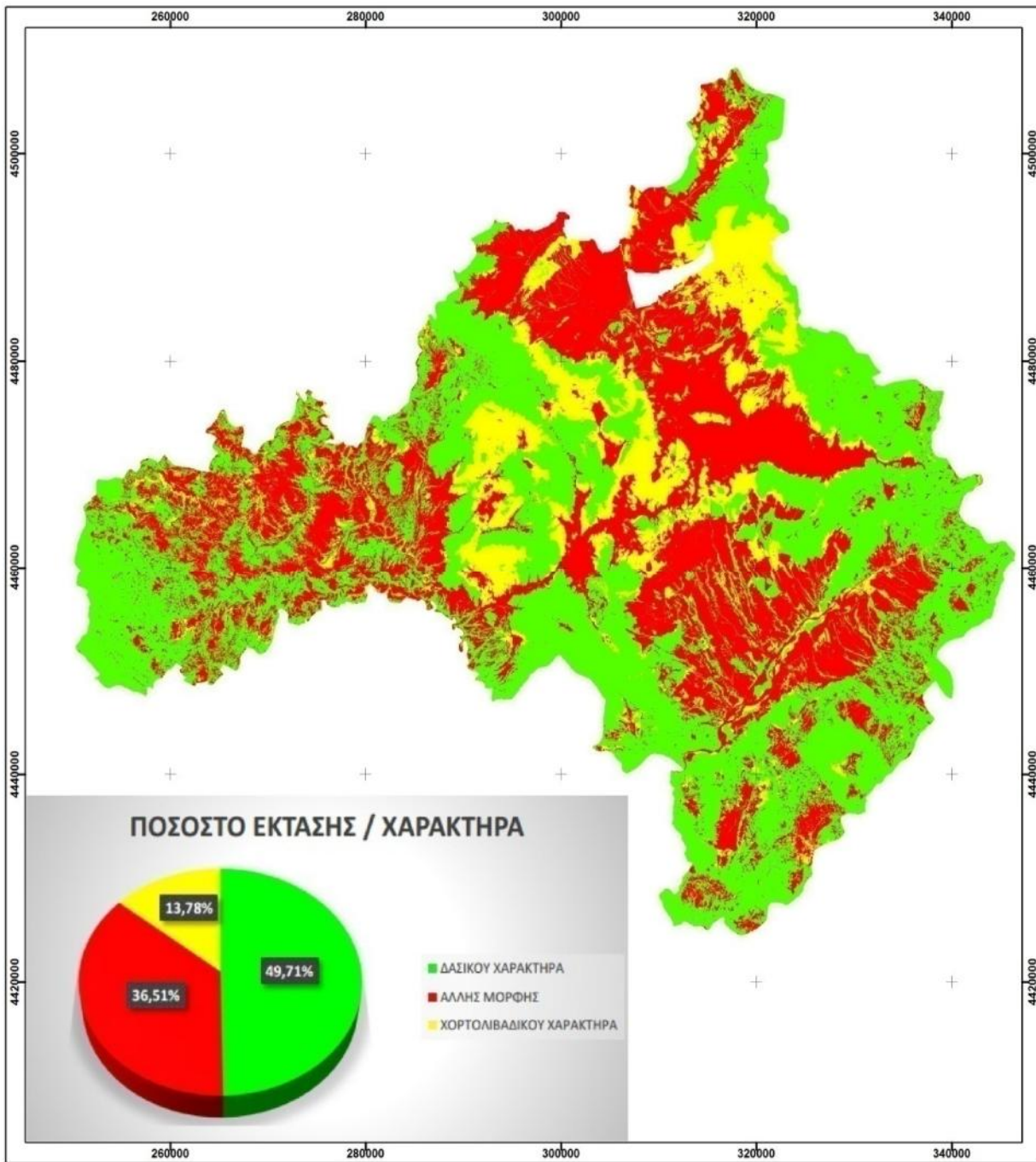

**ΠΟΣΟΣΤΟ ΕΚΤΑΣΗΣ / ΧΑΡΑΚΤΗΡΑ**

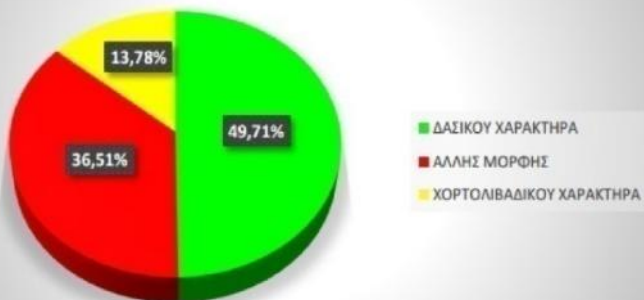

  
**ΕΛΛΗΝΙΚΗ ΔΗΜΟΚΡΑΤΙΑ**  
**ΑΠΟΚΕΝΤΡΩΜΕΝΗ ΔΙΟΙΚΗΣΗ ΗΠΕΙΡΟΥ - ΔΥΤΙΚΗΣ ΜΑΚΕΔΟΝΙΑΣ**  
**ΓΕΝΙΚΗ Δ/ΝΣΗ ΔΑΣΩΝ & ΑΓΡΟΤΙΚΩΝ ΥΠΟΘΕΣΕΩΝ**  
**Δ/ΝΣΗ ΔΑΣΩΝ ΚΟΖΑΝΗΣ**  
**ΤΜΗΜΑ ΔΑΣΙΚΩΝ ΧΑΡΤΟΓΡΑΦΗΣΕΩΝ**

**ΑΠΟΔΟΣΗ ΙΣΤΟΡΙΚΟΥ ΔΑΣΙΚΟΥ ΧΑΡΤΗ Π.Ε. ΚΟΖΑΝΗΣ**  
 (Εκτός των προ-Καποδιστριακών ΟΤΑ: Αγίου Χριστοφορου, Ολυμπιάδος και Περδίκκα)  
 Κλίμακα 1:400.000  
 Προβολικό Σύστημα Συντεταγμένων Ε.Γ.Σ.Α. 87



- ΥΠΟΜΝΗΜΑ ΧΑΡΤΗ
- ΕΚΤΑΣΕΙΣ ΑΛΛΗΣ ΜΟΡΦΗΣ ΚΑΤΑ ΤΟ ΕΤΟΣ 1945**
  - ΔΑΣΙΚΟΥ ΧΑΡΑΚΤΗΡΑ ΕΚΤΑΣΕΙΣ ΚΑΤΑ ΤΟ ΕΤΟΣ 1945**
  - ΧΟΡΤΟΛΙΒΑΔΙΚΕΣ ΕΚΤΑΣΕΙΣ ΚΑΤΑ ΤΟ ΕΤΟΣ 1945**

ΕΚΤΑΣΗ ΣΕ ΣΤΡΕΜΜΑΤΑ / ΧΑΡΑΚΤΗΡΑ

<span style="display: inline-block; width: 20px; height: 20px; background-color: red; margin-right: 5px;"></span>	1.261.845,58 στρ.
<span style="display: inline-block; width: 20px; height: 20px; background-color: green; margin-right: 5px;"></span>	1.717.934,78 στρ.
<span style="display: inline-block; width: 20px; height: 20px; background-color: yellow; margin-right: 5px;"></span>	476.251,50 στρ.
<b>ΣΥΝΟΛΙΚΗ ΕΚΤΑΣΗ: 3.456.031,86 στρ.</b>	

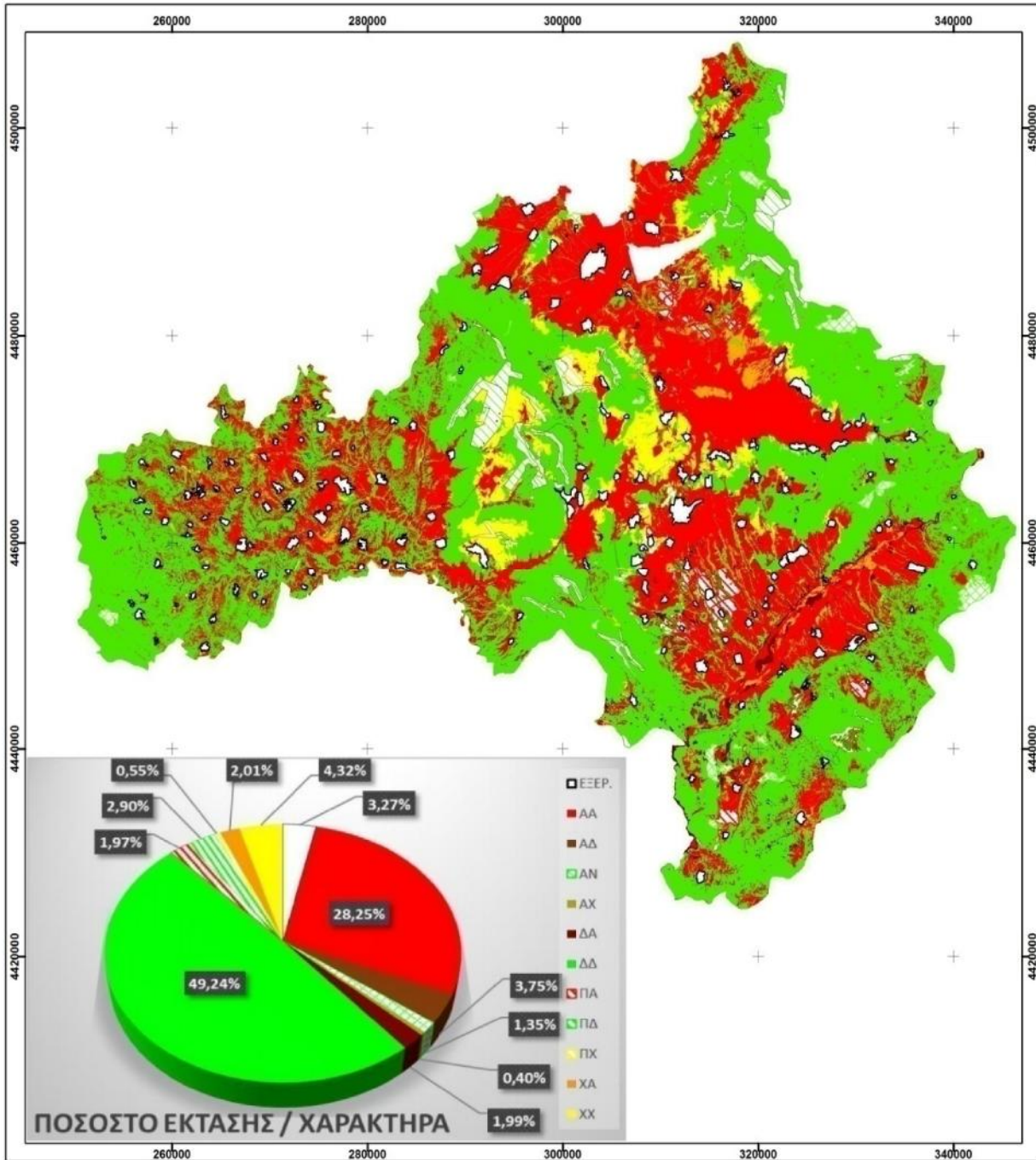

  
 ΕΛΛΗΝΙΚΗ ΔΗΜΟΚΡΑΤΙΑ  
 ΑΠΟΚΕΝΤΡΩΜΕΝΗ ΔΙΟΙΚΗΣΗ ΗΠΕΙΡΟΥ - ΔΥΤΙΚΗΣ ΜΑΚΕΔΟΝΙΑΣ  
 ΓΕΝΙΚΗ Δ/ΝΣΗ ΔΑΣΩΝ & ΑΓΡΟΤΙΚΩΝ ΥΠΟΘΕΣΕΩΝ  
 Δ/ΝΣΗ ΔΑΣΩΝ ΚΟΖΑΝΗΣ  
 ΤΜΗΜΑ ΔΑΣΙΚΩΝ ΧΑΡΤΟΓΡΑΦΗΣΕΩΝ

**ΑΠΟΔΟΣΗ ΔΑΣΙΚΟΥ ΧΑΡΤΗ Π.Ε. ΚΟΖΑΝΗΣ**  
 (Εκτός των προ-Καποδιστριακών ΟΤΑ: Αγίου Χριστοφορου, Ολυμπιάδος και Περδίκκα)  
 Κλίμακα 1:400.000  
 Προβολικό Σύστημα Συντεταγμένων Ε.Γ.Σ.Α. 87



**ΥΠΟΜΝΗΜΑ ΧΑΡΤΗ**

	ΕΚΤΟΣ ΑΝΑΡΤΗΣΗΣ		ΔΔ
	ΑΑ		ΠΑ
	ΑΔ		ΠΔ
	ΑΝ		ΠΧ
	ΑΧ		ΧΑ
	ΔΑ		ΧΧ

**ΕΚΤΑΣΗ ΣΕ ΣΤΡΕΜΜΑΤΑ / ΧΑΡΑΚΤΗΡΑ**

	113.014,23 στρ.		1.702.068,79 στρ.
	976.454,51 στρ.		68.050,75 στρ.
	129.693,59 στρ.		100.183,64 στρ.
	46.491,83 στρ.		19.112,04 στρ.
	13.745,76 στρ.		69.348,46 στρ.
	68.614,13 στρ.		149.254,13 στρ.

**ΣΥΝΟΛΙΚΗ ΕΚΤΑΣΗ: 3.456.031,86 στρ.**

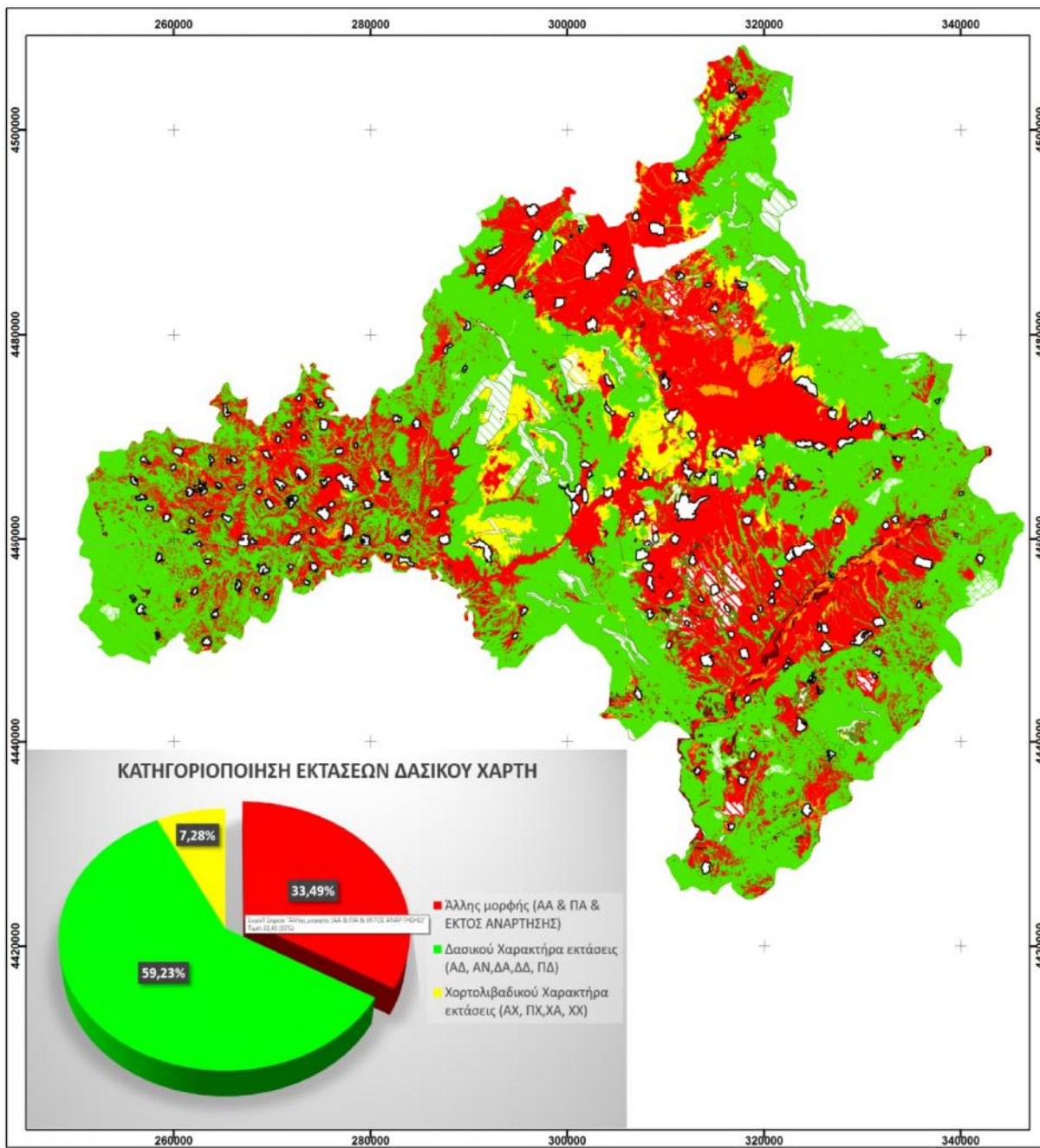

  
**ΕΛΛΗΝΙΚΗ ΔΗΜΟΚΡΑΤΙΑ**  
**ΑΠΟΚΕΝΤΡΩΜΕΝΗ ΔΙΟΙΚΗΣΗ ΗΠΕΙΡΟΥ - ΔΥΤΙΚΗΣ ΜΑΚΕΔΟΝΙΑΣ**  
**ΓΕΝΙΚΗ Δ/ΝΣΗ ΔΑΣΩΝ & ΑΓΡΟΤΙΚΩΝ ΥΠΟΘΕΣΕΩΝ**  
**Δ/ΝΣΗ ΔΑΣΩΝ ΚΟΖΑΝΗΣ**  
**ΤΜΗΜΑ ΔΑΣΙΚΩΝ ΧΑΡΤΟΓΡΑΦΗΣΕΩΝ**

**ΑΠΟΔΟΣΗ ΔΑΣΙΚΟΥ ΧΑΡΤΗ Π.Ε. ΚΟΖΑΝΗΣ**  
 (Εκτός των προ-Καποδιστριακών ΟΤΑ: Αγίου Χριστοφορου,  
 Ολυμπίδος και Περδίκκα)  
 Κλίμακα 1:400.000  
 Προβολικό Σύστημα Συντεταγμένων Ε.Γ.Σ.Α. 87



**ΥΠΟΜΝΗΜΑ ΧΑΡΤΗ**

 ΕΚΤΟΣ ΑΝΑΡΤΗΣΗΣ	 ΔΔ
 ΑΑ	 ΠΑ
 ΑΔ	 ΠΔ
 ΑΝ	 ΠΧ
 ΑΧ	 ΧΑ
 ΔΑ	 ΧΧ

**ΕΚΤΑΣΗ ΣΕ ΣΤΡΕΜΜΑΤΑ / ΧΑΡΑΚΤΗΡΑ**

 113.014,23 στρ.	 1.702.068,79 στρ.
 976.454,51 στρ.	 68.050,75 στρ.
 129.693,59 στρ.	 100.183,64 στρ.
 46.491,83 στρ.	 19.112,04 στρ.
 13.745,76 στρ.	 69.348,46 στρ.
 68.614,13 στρ.	 149.254,13 στρ.

**ΣΥΝΟΛΙΚΗ ΕΚΤΑΣΗ: 3.456.031,86 στρ.**



. . . )

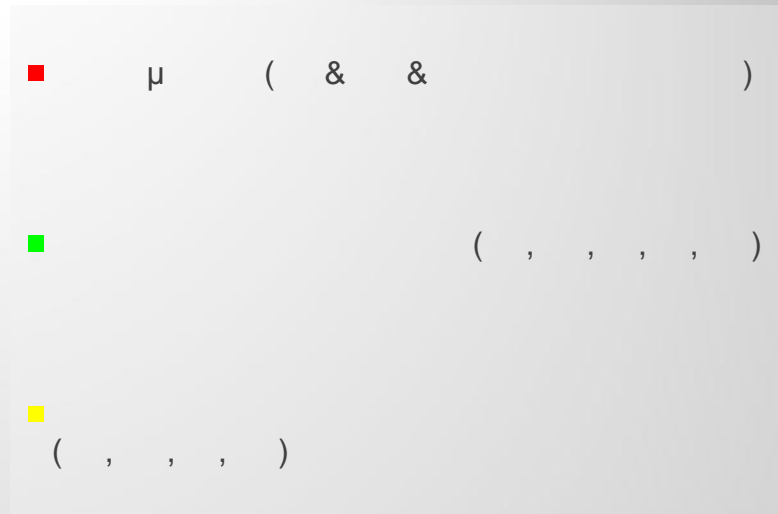
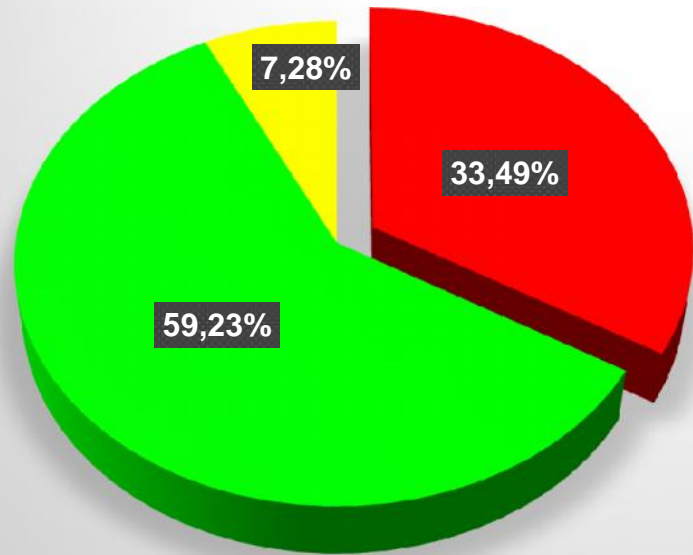

. .

1992

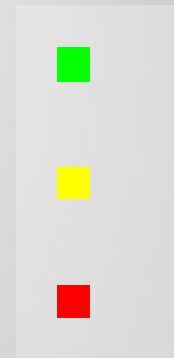
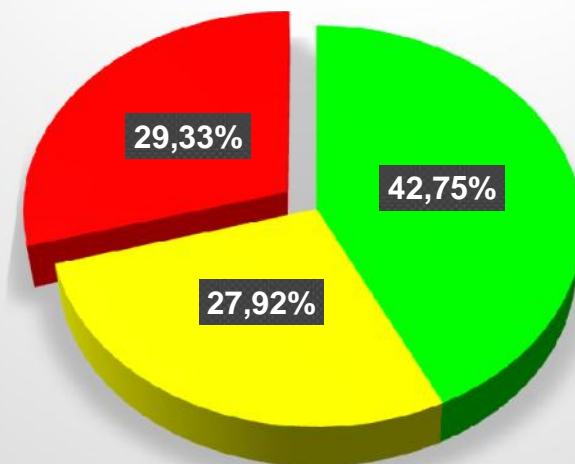







&



\_\_\_\_\_ μ  
\_\_\_\_\_ μ  
\_\_\_\_\_ μ : \_\_\_\_\_ μ  
( \_\_\_\_\_ μ )  
, , & , \_\_\_\_\_ μ ( . . . μ  
, , . . . ) . \_\_\_\_\_ μ  
μ  
μ \_\_\_\_\_ μ \_\_\_\_\_ μ . . . .  
μ \_\_\_\_\_ μ \_\_\_\_\_ μ \_\_\_\_\_ μ  
, , & , \_\_\_\_\_ μ ( . . . μ )  
, , . . . ) . \_\_\_\_\_ μ ( \_\_\_\_\_ μ )  
\_\_\_\_\_ μ  
( )



ΥΠΟΥΡΓΕΙΟ  
ΠΕΡΙΒΑΛΛΟΝΤΟΣ  
& ΕΝΕΡΓΕΙΑΣ

&



ΕΘΝΙΚΟ ΚΤΗΜΑΤΟΛΟΓΙΟ  
& ΧΑΡΤΟΓΡΑΦΗΝ Α.Ε.

1945 —  $\mu$  1 ( ) —  $\mu$  —  $\mu$

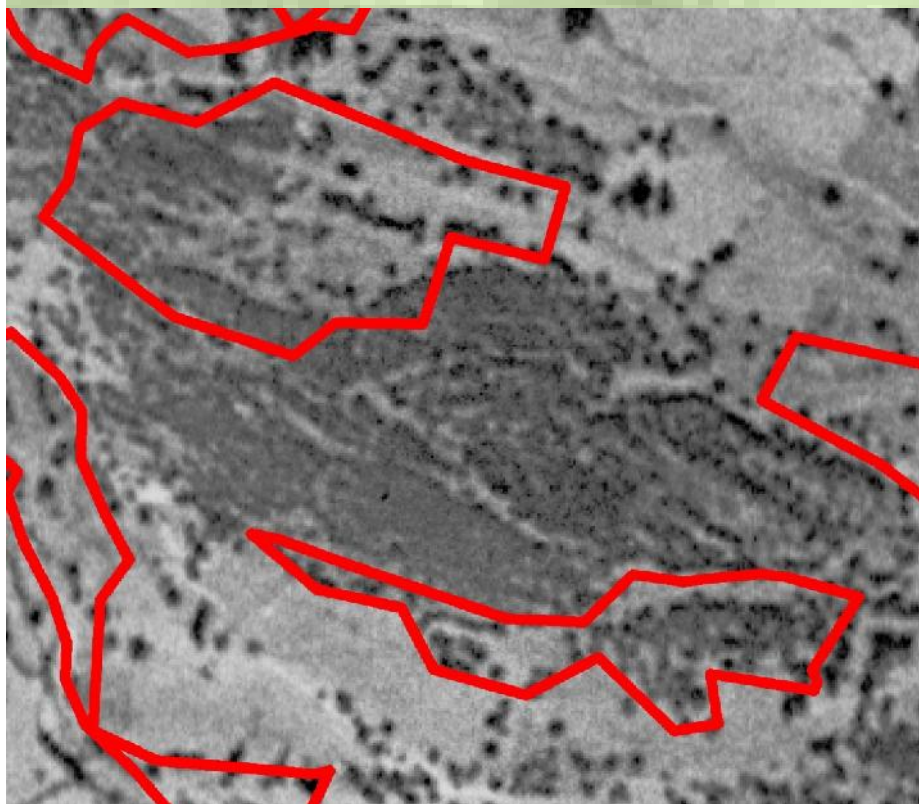



ΥΠΟΥΡΓΕΙΟ  
ΠΕΡΙΒΑΛΛΟΝΤΟΣ  
& ΕΝΕΡΓΕΙΑΣ

&



ΕΘΝΙΚΟ ΚΤΗΜΑΤΟΛΟΓΙΟ  
& ΧΑΡΤΟΓΡΑΦΗ Α.Ε.

μ 1945 — μ 2 ( ) μ

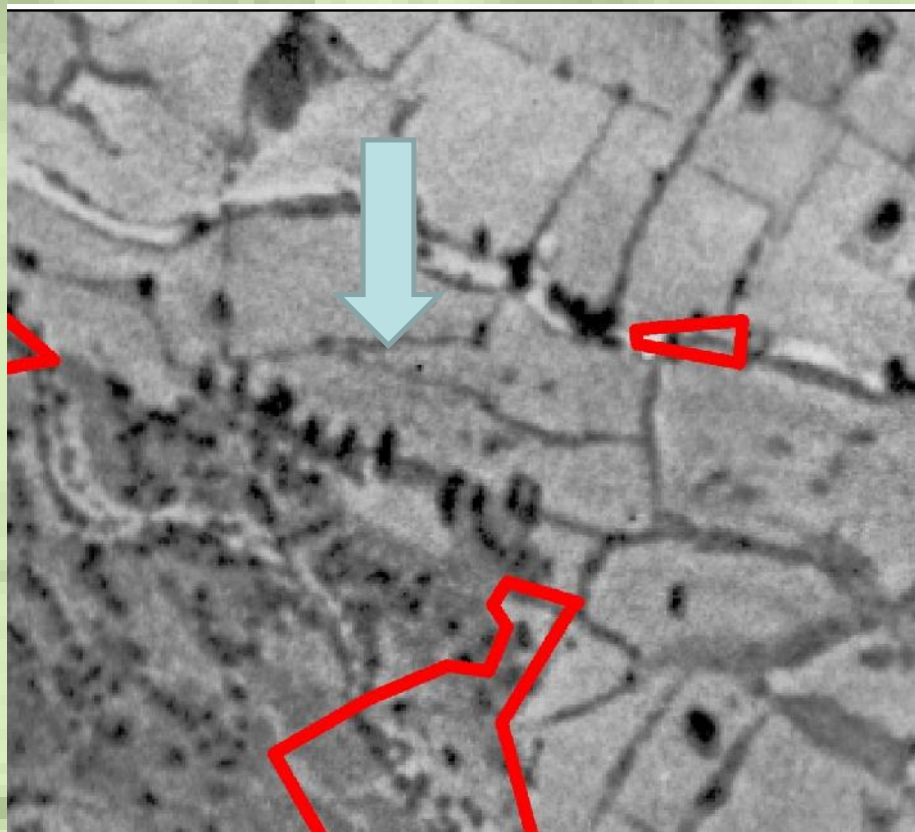



ΥΠΟΥΡΓΕΙΟ  
ΠΕΡΙΒΑΛΛΟΝΤΟΣ  
& ΕΝΕΡΓΕΙΑΣ

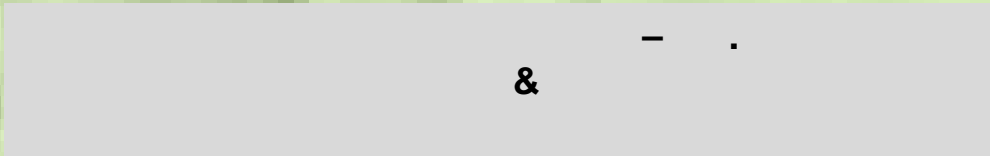

ΕΘΝΙΚΟ ΚΤΗΜΑΤΟΛΟΓΙΟ  
& ΧΑΡΤΟΓΡΑΦΗΣΗ Α.Ε.

μ 3208/2003 - 10  
 « μ μ 5 3  
 μ : . : μ 17/29 μ 1836 « » ( 69  
 ) μ 17/29 μ 1836 « » ( 69  
 /1.12.1836).  
 ) N. /14.1.1888 « » ( 20  
 /21.1.1888), μ N. /12.7.1903 ( 160 ) . . 11.12.1889  
 19.7.1904, μ μ .  
 ) μ , μ .  
 ) μ , μ .  
 μ μ μ μ μ μ  
 N. 853/1917 « μ μ μ  
 » ( 133 ), . . 1747/1939 «  
 μ μ μ » ( 208 ), 9 13 . . 86/1969, μ  
 N. 3077/1924 «  
 11 1929 . . «  
 » N. 4173/1929 « 8 N. 998/1979, μ  
 » ( 205 ) . . 1150/1942, μ  
 . . . . .  
 )  
 « ) M μ 29 . . 2185/1952 « μ  
 μ - » ( 217) 26 . 2040/1992, ,  
 2, 5  
 . 3 31 3  
 . 998/1979, . . . . .



ΥΠΟΥΡΓΕΙΟ  
ΠΕΡΙΒΑΛΛΟΝΤΟΣ  
& ΕΝΕΡΓΕΙΑΣ

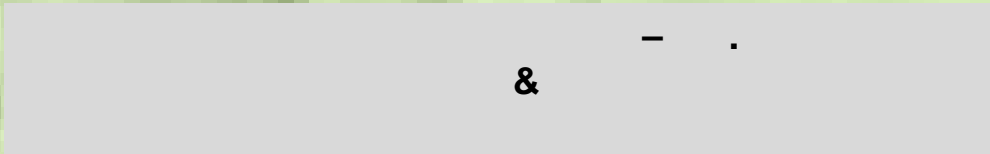

ΕΘΝΙΚΟ ΚΤΗΜΑΤΟΛΟΓΙΟ  
& ΧΑΡΤΟΓΡΑΦΗΣΗ Α.Ε.

μ 3889/10 ( 182 /14-10-2010):  
19 .5:

μ

μ

μμ

· · ·

9

· 998/1979,

μ

μ

μ

, μ

(3) μ

μ

μ

2

.»









([https://www.ktimanet.gr/CitizenWebApp/InfoF1\\_Page.aspx](https://www.ktimanet.gr/CitizenWebApp/InfoF1_Page.aspx)), μ

2017 : 151585/323/03-02-2017 347/08-02-

2308/95, 100 .μ. 3 2  
, 10 € ( μ

) μ , 1.000 .μ., μ )  
μ ), 40 €.

) μ 1.000 .μ. 5.000 .μ., 90 €.

) μ 5.000 .μ. 10.000 .μ., 180 €.

) μ 10.000 .μ. 20.000 .μ., 350 €.

) μ 20.000 .μ. 100.000 .μ., 700 €.

) μ 100.000 .μ. 300.000 .μ., 1.400 €.

) μ 300.000 .μ. 3.300.

μ





ΥΠΟΥΡΓΕΙΟ  
ΠΕΡΙΒΑΛΛΟΝΤΟΣ  
& ΕΝΕΡΓΕΙΑΣ

&



ΕΘΝΙΚΟ ΚΤΗΜΑΤΟΛΟΓΙΟ  
& ΧΑΡΤΟΓΡΑΦΗΝ Α.Ε.

μ

μ — M.Sc. — μ μ μ

dasxkoz@yahoo.com

2017